AJ11

AGENDA JOVEN/REVISTA DE INFORMACIÓN JUVENIL
Nº 16 / ABRIL 11 (SEGUNDA ETAPA)

VII Carrera de la Mujer
Premio
El Corte Inglés
Instituto Municipal de Deportes Córdoba
Inscripciones 1 €
del 1 al 29 de Abril
Córdoba
1 de Mayo
de 2.011
Carrera de 5 Km. Corriendo, Andando...
y a las 11:30 Horas Festival de Aeróbic
Colaboran
Organiza
Ayuntamiento de Córdoba
Córdoba 2016
Diputación de Córdoba
Montenayor
Centro de Negocios los Azahares
COVAP
Coca-Cola

www.embarazoescosade2.es

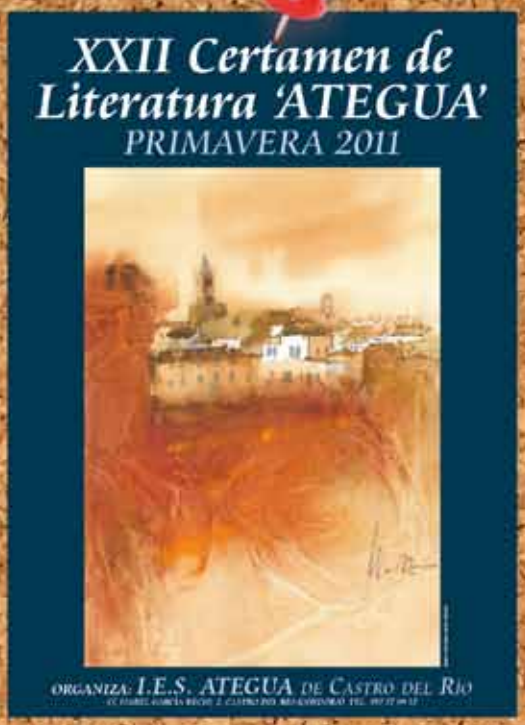
XXII Certamen de Literatura 'ATEGUA'
PRIMAVERA 2011
ORGANIZA: I.E.S. ATEGUA DE CASTRO DEL RÍO

5º Centenario Primera Vuelta al Mu
2019-20
aventura
multicultural
para jóvenes andaluces
El Río de la Plata y Patagonia
tras la huella de Magallanes 2010-2011
¡APÚNTATE A LA AVENTURA!
www.fundacionmuseoatarazanas.org

Concurso
INTERNACIONAL
DE PRODUCCIÓN
DE videos
MI ciudad, NUESTRO patrimonio mundial
¡Enseña TU ciudad a todo el MUNDO!
• 2 premios de 500 dólares US
• 4 días en Sintra (Portugal)
• Tu video difundido en el sitio Web y en el Congreso Mundial de la OCPM
Abierto a los jóvenes de 14 a 21 años
de las ciudades del Patrimonio Mundial inscritas en el concurso
Modalidades en el sitio www.ovpm.org

AGENDA JOVEN/
REVISTA DE INFORMACIÓN JUVENIL
N° 16 / ABRIL 2011 (SEGUNDA ETAPA)

índice

01 propuestas culturales
02 actividades
03 seminarios y congresos
04 becas y ayudas
05 cursos y talleres
06 premios y concursos
07 ofertas de empleo
08 espacio libre
09 euroagenda
10 ciberagenda
11 autor joven

edita Diputación de Córdoba
Delegación de Juventud y Deportes
Centro de Información Juvenil
C/ Buen Pastor, 20
diseño Zum Creativos
imprime Imprenta Provincial

LA DELEGACION DE JUVENTUD Y DEPORTES no se hace responsable de las opiniones vertidas por sus colaboradores en AGENDA JOVEN.

DEPÓSITO LEGAL: CO-1149-2009

municipios de Córdoba

Diputación de Córdoba
Delegación de Juventud y Deportes

Un estudio del INJUVE desmonta el estereotipo de una juventud indolente

"Desmontando a ni-ni. Un estereotipo juvenil en tiempos de crisis", elaborado por un equipo de investigadores dirigido por el profesor de sociología de la Universidad Complutense de Madrid, Lorenzo Navarrete.

En los últimos años se ha ido imponiendo de manera intensiva y generalizada, la imagen deformada de un colectivo juvenil, los "ni-ni", fuertemente estereotipada y "se está transmitiendo la falsa idea a la sociedad de que tenemos una generación de vagos e indolentes, degradando la imagen social de la gente joven".

El estudio nos aproxima a la configuración de este colectivo, que se trataría de un grupo de jóvenes de entre 16 y 29 años, cuyas características son:

· No están ocupados/as (pueden estar en paro o no haber accedido nunca a un empleo)
· Declaran no estar buscando trabajo y no tener deseo de buscarlo
· No están afectados por una regulación de empleo
· No muestran incapacidad o enfermedad que les impida buscar empleo
· No están cursando estudios, ni recibiendo formación
· No tienen pensado acceder a una formación de inmediato
· No realizan trabajos no remunerados de tipo benéfico o asistencial
· Expresan no tener a su cargo el cuidado de familiares o conocidos dependientes, ni ser la persona principal responsable de las tareas domésticas.

"Bajo estas características y según datos de la EPA correspondiente al tercer trimestre de 2009, este colectivo ascenderían a 136.696, lo que representa el 1,73% del total de población entre 16 y 29 años".

Lorenzo Navarrete también ha detallado que el colectivo "ni-ni" se presenta como grupo muy poco relevante desde un punto de vista poblacional y con un perfil demográfico que tampoco presenta rasgos específicos que los diferencien claramente en la población joven en general. No se trataría tanto de jóvenes que no han trabajado ni estudiado nunca, sino de trabajadores en paro y estudiantes que han perdido interés", afirma.

Los jóvenes de nuestro país ni son ni previsiblemente serán generación ni-ni. Más bien al contrario, tienen las condiciones objetivas y subjetivas para ser una generación protagonista y afirmativa, palanca del cambio que nuestras sociedades necesitan

Este estudio ha sido necesario complementarlo con los resultados de estudios cualitativos, que muestra algunas percepciones generales como que estos jóvenes perciben el trabajo como algo escaso y muy difícil de conseguir sean los que sean los méritos o capacidades de las personas. Y, en general, el nivel curricular y los estudios habrían perdido su papel central en la consecución de un trabajo mínimamente aceptable.

Las personas estudiadas, sobre todo los hombres, manifiestan que dejaron sus estudios para ponerse a trabajar en un momento de euforia y abundancia de oferta, al encontrarse ahora sin trabajo se colocarían en una situación de mayor y más potente fragilidad.

En los discursos de las personas jóvenes estudiadas, aparecen con frecuencia percepciones de que las antiguas herramientas basadas en los estudios y la formación reglada no están sirviendo, o a lo sumo, como filtro obligatorio inicial. Las personas jóvenes se quejan de la rigidez y la necesidad de un mayor nivel de adaptabilidad del sistema educativo y de formación profesional.

El estudio completo te lo puedes bajar de la Web del INJUVE
http://www.injuve.es/portal.portal.action

01 propuestas culturales

FILMOTECA PROGRAMACIÓN ABRIL'11

Organiza

Filmoteca de Andalucía. Consejería de Cultura. Junta de Andalucía.

Programación

VIERNES 1

18 h. ***UN LUGAR EN LA CUMBRE***

(Jack Clayton, Gran Bretaña 1959, 115 min., v.o.s.e.)

21 h. ***HONEYMOONS***

(Goran Paskaljevic, Serbia-Albania 2009, 95 min., v.o.s.e.)

SÁBADO 2

17 h. ***EL LINCE PERDIDO***

(Manuel Sicilia y, Raúl García, España 2008, 107 min., v.o.e.)

19 h. ***HONEYMOONS***

(Goran Paskaljevic, Serbia-Albania 2009, 95 min., v.o.s.e.)

21.30 h. ***UN LUGAR EN LA*** CUMBRE

(Jack Clayton, Gran Bretaña 1959, 115 min., v.o.s.e.)

LUNES 4

19.30 h. ***II CONCURSO INTERNACIONAL DE VIDEOPOEMAS***

MARTES 5

18 / 21 h. ***PEPE LE MOKO***

(Julián Duvivier, Francia 1937, 94 min., v.o.s.e.)

MIÉRCOLES 6

18 / 21 h. ***LOLA LA PICONERA***

(Luis Lucia, España 1951, 89 min., v.o.e.)

JUEVES 7

19 h. ***CALLE MAYOR***

(Juan Antonio Bardem, España 1956, 95 min., v.o.e.)

VIERNES 8

18 h. ***EL ECLIPSE***

(Michelangelo Antonioni, Italia 1962, 126 min., v.o.s.e.)

21 h. ***AMARCORD***

(Federico Fellini, Italia 1973, 127 min., v.o.s.e.)

SÁBADO 9

17 h. ***PLANET 51***

(Jorge Blanco, Javier Abad, Marcos Martínez, España 2009, 91 min., v.o.e.)

19 h. ***AMARCORD***

(Federico Fellini, Italia 1973, 127 min., v.o.s.e.)

21.30 h. ***CASANOVA 70***

(Mario Monicelli, Italia 1965, 125 min., v.o.s.e.)

MARTES 12

18 / 21 h. ***EL RELOJERO DE SAINT-PAUL***

(Bertrand Tavernier, Francia 1973, 105 min., v.o.s.e.)

MIÉRCOLES 13

18 / 21 h. ***LA LEONA DE CASTILLA***

(Juan de Orduña, España 1951, 101 min., v.o.e.)

JUEVES 14

19 h. ***DESMONTANDO A HARRY***

(Woody Allen, EEUU 1997, 96 min., v.o.s.e.)

VIERNES 15

18 h. ***A VIDA O MUERTE***

(Michael Powell, Emeric Pressburger, Gran Bretaña 1946, 104 min., v.o.s.e.)

21 h. MI REFUGIO

(François Ozon, Francia 2009, 90 min., v.o.s.e.)

SÁBADO 16

17 h. ***EL CUBO MÁGICO***

(Ángel Izquierdo, España 2005, 85 min., v.o.e.)

19 h. ***MI REFUGIO***

(François Ozon, Francia 2009, 90 min., v.o.s.e.)

21.30 h. ***A VIDA O MUERTE***

(Michael Powell, Emeric Pressburger, Gran Bretaña 1946, 104 min., v.o.s.e.)

LUNES 25

21 h. ***SONÁMBULA***

(Pedro Gálvez, España 2011, 20 min., v.o.e.)

MARTES 26

18 / 21 h. ***IL RESTO DI NIENTE***

(Antonietta de Lillo, Italia 2004, 103 min., v.o.s.e.)

MIÉRCOLES 27

18 / 21 h. ***A PLENO SOL***

(René Climent, Francia 1960, 115 min., v.o.s.e.)

JUEVES 28

19 h. ***EROS***

(Wong Kar-Wai, Steven Soderbergh, Michelangelo Antonioni, Hong-Kong-Italia-EEUU 2004, 104 min., v.o.s.e.)

VIERNES 29

18 h. ***FRESAS SALVAJES***

(Ingmar Bergman, Suecia 1957, 90 min., v.o.s.e.)

21 h. ***BLOG***

(Elena Trapé, España 2010, 90 min., v.o.s.e.)

SÁBADO 30

17 h. ***CÓMO ENTRENAR A TU DRAGÓN***

(Dean DeBlois, Chris Sanders, EEUU 2010, 98 min., v.o.s.e.)

19 h. ***BLOG***

(Elena Trapé, España 2010, 90 min., v.o.s.e.)

21.30 h. ***FRESAS SALVAJES***

(Ingmar Bergman, Suecia 1957, 90 min., v.o.s.e.)

—

MÁS INFORMACIÓN

Filmoteca de Andalucía. Sala "Val del Olmar".
C/ Medina y Corella, 5. 14003-Córdoba.
Telfs. 957 355 655 - 957 472 018
www.filmotecadeandalucia.com
filmoteca@ccul.junta-andalucia.es

PROGRAMACIÓN TEATRO "EL SILO"

Organiza

Ayto. de Pozoblanco

Programación

EXALTACIÓN DE LA SAETA.

"Sayones, Pasión y Saetas"

Patricio Cruz Garrido

Participan:

Rafael Espejo "Churrumbaque hijo" (Saetero)
Manuel Cuevas (Saetero)
Nazaret Cala (Saetera)
Pepi Abad (Saetera)
Banda de CC. y TT. Sayones de Ntro. Padre Jesús Nazareno

Artistas Invitados:

Rafael Trenas (Guitarrista) y Antonio García García "Antonio de Pozoblanco" (Cantaor)

Fecha: 8 de abril

Hora: 21:30 horas

Precio: 5 euros

SOLEMNE PREGÓN DE SEMANA SANTA

A cargo de D. Pedro José Cabrera Cabrera

Participa: Coral "Marcos Redondo"

Fecha: 9 de abril

Hora: 21:30 h.

Entrada: Gratuita

PABLO ALBORÁN

Fecha: 16 de abril

Hora: 22:00 h

Entrada: 20 /15 /10 euros

—

MÁS INFORMACIÓN

Teatro Silo
Aurelio Teno, s/n
14400 Pozoblanco
www.pozoblanco.es

GRAN TEATRO DE CÓRDOBA. ABRIL'11

Organiza

Instituto de Artes Escénicas de Córdoba

Programación

SÁBADO 2

AMERICAN BALLET THEATRE'S ABT II

Función: 21 horas

Precios: de 11 a 27 €

DOMINGO 3

CONCIERTO EXTRAORDINARIO DE CUARESMA

Hora: 20 horas

VIERNES 8

IL SEGRETO DI SUSANNA

(ópera cómica en un acto)

LA VOIX HUMAINE

(Tragedia Lírica en un acto y para un solo personaje)

ORQUESTA DE CÓRDOBA

Dirección musical: Lorenzo Ramos
Dirección de escena y diseño de escenografía: José Luis Castro

Funciones: 21 horas

Precios: de 16 a 45 €

SÁBADO 9

PREGÓN DE SEMANA SANTA
a cargo de Luis Miranda

Hora: 20 horas

DOMINGO 10

SIMOON EN LA LUNA
Compañía Los Navegantes
Producciones Teatrales

Función: 19 horas

Precios: 6 € (precio único)

(Funciones escolares el lunes 11 y el martes 12)

JUEVES 14

ORQUESTA DE CÓRDOBA

Director: MANUEL HERNÁNDEZ SILVA

Hora: 20.30 horas

Precios: de 6 a 20 €

VIERNES 15 Y SÁBADO 16

PENUMBRA, de Juan Cavestany y Juan Mayorga
COMPAÑÍA ANIMALARIO

Función: 21 horas

Precios: 18 € (precio único)

JUEVES 28

ORQUESTA DE CÓRDOBA

Director: MANUEL HERNÁNDEZ SILVA

Hora: 20.30 horas

Precios: de 6 a 20 €

SÁBADO 30

RUBÉN OLMO "Tranquilo alboroto"

Dirección, Coreografías y Baile: Rubén Olmo

Hora: 21 horas

Precios: de 6 a 15 €

—

MÁS INFORMACIÓN

Instituto de Artes Escénicas de Córdoba
Avda. Gran Capitán, 3. 14008 – Córdoba.
Tel: 957 480 644 / 237

CONCIERTO DE LA ORQUESTA Y CORO UNIVERSIDAD AUTÓNOMA DE MADRID

Organiza

Universidad de Córdoba

Contenido

TEXTURAS DEL SILENCIO

Flores Chaviano (estreno absoluto), para Orquesta y Orquesta de guitarras
Orquesta de guitarras de la UAM,
Dir. Miguel Román
Concierto para dos clarinetes nº 2 (Felix Mendelsshon)
Solistas: Carlos Javier Fernández Cobo (clarinete)
Alfonso Hidalgo Cebolla (corno di bassetto)
Requiem Op.48, G. Fauré

Fecha y lugar: IGLESIA DE SAN PABLO, Sábado 16 de abril a las 21:00 horas

—

MÁS INFORMACIÓN

Enrique Muñoz (Director) 616096705
Carlos Javier Fernández
(Solista y antiguo profesor del conservatorio de Córdoba) 650055929

EXPOSICIONES FUNDACIÓN RAFAEL BOTÍ. ABRIL 2011

Organiza

Fundación Provincial de Artes Plásticas Rafael Botí

Contenido

PEDRO BUENO

Hasta el 8 de Mayo
Palacio de la Merced y Sala Cajasur (Córdoba)

PARADEISOS

Hasta el 3 de abril
Viajes de un presidente
Hasta el 17 de abril

POLÍTICAS DE IGUALDAD

Hasta el 27 de abril
Puente Genil. Convento

—

MÁS INFORMACIÓN

Fundación Provincial de Artes Plásticas Rafael Botí. C/ Imágenes, nº 15. 14001. Córdoba. 957496520. fboti2@dipucordoba.es
http://www.fundacionboti.es

CENTRO PEPE ESPALIÚ

Organiza

Ayuntamiento de Córdoba.
Delegación de Cultura

Contenido

El centro posee una exposición permanente de casi 40 obras del creador cordobés que nos permiten un acercamiento al artista y su trayectoria personal.

Horario

Martes a Viernes de 17 a 21h.
Sábados y domingos de 10:30 a 14:30
Lunes y festivos cerrado.

Lugar: Rey Heredia, 1. Córdoba

—

MÁS INFORMACIÓN

www.cultura.cordoba.es

Feria del LIBRO CÓRDOBA

Dedicada en esta edición a la novela histórica

Fecha

30 de abril al 8 de mayo 2011

Lugar

Bulevar del Gran Capitán

—

MÁS INFORMACIÓN

www.feriadellibrodecordoba.es

TEATRO AVANTI ABRIL'2011

Programación

V FESTIVAL DE TÍTERES DE CÓRDOBA

VIERNES 8

Tres historias tres – Cía. Ángeles de trapo (Málaga)

Hora: 19:00 h.

Fecha: Sábado 9

El patito feo – Cía. Teatro Maravilla (Sevilla)

Hora: 19:00 horas

Fecha: Domingo 10

Caperucita roja – Cía. Teatro Arbolé (Zaragoza)

Horas: 12:00 h.

Fecha: Domingo 10

Vicente el pirata valiente – Cía. La Carreta Teatro (Alicante)

Horas: 19:00 h.

—

MÁS INFORMACIÓN

C/ María Auxiliadora s/n. Córdoba
Tfno: 957 491 166
www.teatroavanti.com
info@proyectoavanti.com

EXPOSICIONES SALA AIRES

Organiza

Aires de Córdoba - Sala Aires – CIALEC

Contenido

Exposición de Pintura
Jorge Murillo Torrico
(Hinojosa del Duque - Córdoba)

Título:

VISIONES

Hasta al 15 de abril de 2011
de lunes a viernes de 18 a 20 horas

Exposición de Pintura
Pilar Arranz (Madrid)

Del 29 de abril al 17 de mayo de 2011
de lunes a viernes de 18 a 20 horas

Exposición de Pintura
Manuel Mª Moreno (Córdoba)

Del 20 de mayo al 7 de junio de 2011

Horario: De lunes a viernes de 18 a 20 h.

—

MÁS INFORMACIÓN

Aires de Córdoba -
Sala Aires – CIALEC
c/ Arguiñán, 2, 2º
14002 Córdoba (España)
Tel. +34 957 486328
Fax. +34 957 471258
www.airesdecordoba.com
www.juderia.net

ACTIVIDADES BIBLIOTECA VIVA DE AL-ANDALUS

Organiza

Biblioteca Viva de Al-Andalus

Contenido

- Ciclo LIBROS DE...:

Miércoles, 6 de abril 2011 a las 19,00 horas.

Libros del Instituto Egipcio de Estudios Islámicos en la BVA

- Ciclo DEBATES EN EL BAILÍO:

Miércoles, 6 de abril 2011 a las 20,00 horas.

"¿Por qué moriscos y marranos?".

- EXPOSICIÓN EN EL BAILÍO:

"Entre Oriente y el Mediterráneo: una cultura de culturas".

Inauguración el viernes, 8 de abril 2011, a las 19,00 horas.

Fecha: 17 de junio 2011

Lunes a viernes (17 a 20 horas).

- Ciclo DEBATES EN EL BAILÍO:

Miércoles, 13 abril 2011 a las 19,00 horas.

"Averroes: entre la filosofía y la religión".

—

MÁS INFORMACIÓN

Biblioteca Viva de Al-Andalus
Cuesta del Bailío, 3, 14001 – Córdoba
Teléfono: 957 48 01 71
www.bibliotecavivadeal-andalus.org

POETAS DEL MUNDO EN CÓRDOBA
cosmopoética

COSMOPOÉTICA 2011 (HASTA 10 DE ABRIL)

Organiza

Ayto de Córdoba

—

MÁS INFORMACIÓN

http://www.cosmopoetica.es

02 actividades

ESCUELA DE EQUITACIÓN "CÓRDOBA ECUESTRE"

Organiza

Córdoba Ecuestre

Contenido

Con esta Escuela de Equitación se persigue presentar al caballo como alternativa para ocupar el tiempo libre o de ocio, en todos los niveles de edad, sexo y condición social, iniciando en la equitación a jóvenes y promocionando esta práctica deportiva en edad escolar.

- **Clases de Iniciación**
- **Clinic**
- **Paseos a Caballo**
- **Cursos de Hipología**
- **Talleres de Herraje**
- **Sesiones de Hipoterapia,...**

Fechas

Las clases se impartirán de Lunes a Viernes, en horario de Tarde. Sábados por la Mañana.

Lugar

Centro de Fomento Agropecuario de la Diputación

Crtra. Alcolea, Km.395 (Nacional IV) Córdoba

—

MÁS INFORMACIÓN

Tel.:957 497 843

www.cordobaecuestre.com

VISITAS GUIADAS A LA AMPLIACIÓN DEL MUSEO ARQUEOLÓGICO

Organiza

Museo Arqueológico y Etnológico de Córdoba

Destinatarios

Particulares y colectivos que así lo soliciten previamente.

Contenido

Con motivo de la apertura al público del nuevo edificio de ampliación del Museo Arqueológico de Córdoba, esta institución ofrece visitas guiadas a la exposición Córdoba, encuentro de culturas.

Horario de visitas

Miércoles a las 17´00 h.

Jueves a las 12´00 h.

Viernes a las 12´00 y a las 18´00 h.

Sábado a las 11´00 y a las 13´00 h.

Domingo a las 11´00 y a las 13´00 h.

Grupos

Máximo 25 asistentes

—

INFORMACIÓN Y RESERVAS

Museo Arqueológico y Etnológico de Córdoba. Plaza de Jerónimo Páez, 7

957 355 525 / 957 355 529

http://www.juntadeandalucia.es/cultura/museos/MAECO/

ACTIVIDADES EN EL CENTRO INTERCULTURAL MZC

Organiza

MZC (Mujeres en Zona de Conflicto)

Destinatarias

Mujeres interesadas

Contenido

LUNES

Clases de inglés (17 a 19 horas)

MARTES

Apoyo Jurídico

Clases de español y apoyo escolar (17 a 19 h.)

MIÉRCOLES

Clases de sevillanas (17 a 19 horas)

Apoyo psicológico con cita previa (16:30 a 19:30 h)

JUEVES

Apoyo Jurídico, cita previa (17 a 19 horas)

—

MÁS INFORMACIÓN

MZC (Mujeres en Zona de Conflicto)

Plaza de San Agustín, 1. Télf.: 957082000

ESPACIOS NATURALES DE ANDALUCÍA

Organiza

Consejería de Medio Ambiente

Calendario

Las actividades se celebrarán en fines de semana alternos a lo largo del año, en sábados y domingos, con fechas y actividades improrrogables.

—

MÁS INFORMACIÓN

957165078

www.egmasa.es

www.juntadeandalucia.es/medioambiente

VOLUNTARIADO CÓRDOBA 2016

Organiza

Fundación Córdoba Ciudad Cultural

Contenido

Córdoba 2016, te invita a formar parte del cuerpo de voluntariado, que refleja la importancia y el reconocimiento de la labor que desempeñan los ciudadanos y ciudadanas en el camino hacia la Capitalidad Cultural Córdoba 2016

Existen varios niveles, en función de tus características, preferencias y grado de implicación:

· Activistas Culturales Córdoba 2016

· Voluntarios Averroes Córdoba 2016

· Voluntarios Universitarios 2016

Requisitos

Cada voluntario estará registrado como miembro del voluntariado de Córdoba 2016, registro que se hará efectivo mediante la cumplimentación formulario

Inscripción

http://www.cordoba2016.es/es/participa/voluntariado

—

MÁS INFORMACIÓN

Fundación Córdoba Ciudad Cultural

C/ Alfonso XIII, nº 13, 1ª Planta

14071 – Córdoba. Tel.: 957 212 255

secretaria.capitalidad@uco.es

8º CICLO DE FLAMENCO "POR LA RUTA DE LAS TABERNAS"

Organiza

Asociación de Artistas Flamencos de Córdoba

Cruzcampo

Programación

DÍA 7

Al cante: Miguel del Pino, Manuel Gavilán

Al toque: José Luis Medina

Lugar: Restaurante la Fragua (Córdoba)

DÍA 14

Recital de Saetas

Juan Navarro

Manuel Espejo "Churumbaque"

Rosa de la María

Ángel Fernández "Churumbeque"

Lugar

Sociedad de Plateros, María Auxiliadora (Córdoba)

DÍA 28

Al cante: Curro Díaz, Rafael Espejo "Churumbaque hijo"

Al toque: Merengue de Córdoba

Al baile: Yolanda Osuna

Lugar: Sociedad de Plateros, María Auxiliadora (Córdoba)

Hora: 21'30h

—

MÁS INFORMACIÓN

http://www.artistasflamencosdecordoba.com

MUSEO DE BELLAS ARTES ABRIL'2011

Organiza

Consejería de Cultura de la Junta de Andalucía

Programación

Exposición temporal: "Dibujar y escribir"

Cartas ilustradas de Rafael Romero de Torres

Fecha

Hasta mayo de 2011

Obra del mes

La Virgen de los Plateros De Valdés Leal

Fecha y hora

17 de abril 2011. 13:00 horas

Presenta

Alfonso Blanco López de Lerma

Restaurador de Museo de Bellas Artes de Sevilla

Duración de 30 minutos.

Lugar

Sala IV del museo.

ENTRADA LIBRE hasta completar aforo.

—

MÁS INFORMACIÓN

Museo de Bellas Artes de Córdoba

Plaza del Potro, 1. 14002 - Córdoba

Tel.: 957 355 550 y 957 355 540.

museobellasartescordoba.ccul@juntadeandalucia.es

JORNADA DE PUERTAS ABIERTAS EN ETEA

Organiza

ETEA

Fecha y hora

El día 9 de abril, sábado

De10.00 h. a 14.00 h. Posteriormente se servirá una copa de vino.

—

MÁS INFORMACIÓN

ETEA, Facultad de Ciencias Económicas y Empresariales adscrita a la Universidad de Córdoba. Escritor Castilla Aguayo, 4 - 14004 Córdoba. 957222124

ngomez@etea.com

www.etea.com

CASA DE LA JUVENTUD. CÓRDOBA

Organiza

Ayto de Córdoba

Asesoría legal para jóvenes

Si tienes dudas legales sobre contratos, funcionamiento de asociaciones, despidos, vivienda, etc. la asesoría legal para jóvenes de la Casa de la Juventud es tu respuesta.

Todos los miércoles de 18 a 21h.

Conciertos de YEAH en fase clasificatoria

Cada jueves a las 21:00 horas en el Patio de la Casa de la Juventud

Si entras en www.juventud.ayuncordoba.es, verás los grupos clasificados

—

MÁS INFORMACIÓN

Casa de la Juventud del Ayto. Córdoba

C/ Campo Madre de Dios, s/n 14010

957764707

juventud@ayuncordoba.es

www.juventud.ayuncordoba.es

CENTRO GUADALINFO DE PEDROCHE ABRIL 2011

Organiza

Centro Guadalinfo (Pedroche)

Actividades

*** Agitación de contenidos al portal Guadalinfo Pedroche**

(Lunes a miércoles de 12.00 a 13.00h.)

*** TDT.**

(Lunes a viernes de 10.15 a 12.00h)

*** Antivirus**

(Miércoles y jueves de 16.30 a 17.30 h,)

Servicios TICs

(Lunes a viernes19.00 a 19.30 h)

*** Acompañamiento personalizado**

(Lunes a viernes 13.00 a 13.45 h)

Curso Mecanografía AMPA

(Martes y Jueves16.30 a 17.30 h)

Trabajos escolares

(Lunes a viernes 16.30 a 17.30 h)

Gimkana en colaboración con la Asociación Pedroche Joven

Por determinar.

Gimkana en colaboración con la Concejalía de Igualdad en la Semana del Mayor.

Por determinar.

Charla Prevención de Riesgos Laborales.

28 de abril de 17.30 a 19.30 h.

Taller de juegos infantiles enfocados a Semana Santa.

13 de abril de 16.30 a 18.30 h.

Taller de la Copa del Rey

20 de abril de 21.00 a 00.00.

—

MÁS INFORMACIÓN

Dinamizador CG Pedroche (Córdoba)

natcosi@hotmail.com Télfeno: 646599141

FERIA DE LA SALUD

Organiza

Ayto. de Belalcázar

Contenido

Stands con productos para la salud (parafarmacia, venta de productos ecológicos,), actividades saludables (yoga, relajación)

Fechas

Viernes 9 y sábado 10 de abril

Desde las 12 hasta las 21.00 h.

—

MÁS INFORMACIÓN

Ayuntamiento de Belalcázar

957146004

TALLERES DE PREVENCIÓN DE LA VIOLENCIA DE GÉNERO

Organiza

Delegación de Igualdad de la Diputación de Córdoba

Destinatarios/as

Alumnado de 3º y 4º de Enseñanza Secundaria Obligatoria
de los municipios de la provincia cuyos ayuntamientos lo soliciten

Fecha: Hasta cubrir plazas

—

INFORMACIÓN E INSCRIPCIONES

Delegación de Igualdad. Diputación de Córdoba. C/ Buen Pastor, 20- 14003 Córdoba
http://www.dipucordoba.es
igualdad@dipucordoba.es
957211429

ACTIVIDADES SALA SOCIOCULTURAL SAN RAFAEL.

Organiza

Sala Sociocultural San Rafael

Contenido

· **Sevillanas para niños**
· **Manualidades**
· **Inglés**(a partir de 10 años)
· **Inglés** (de 6 a 9 años)
0 h. 20€ para socios/26€ para no socios
· **Yoga**
· **Apoyo primaria**
· **Taller de vainica**
Jueves de 19:00 a 21:00h. Inicio a finales de enero. Gratuito!!. Además de las actividades anteriormente detalladas, se ofrece la posibilidad de alquilar la Sala para distintas celebraciones particulares. Precio:1h. 20€; 2h.40€; 3h. 55€...a más horas menos precio

—

MÁS INFORMACIÓN

Sala Sociocultural San Rafael
C/ Dionisio Ortiz Juárez. nº1
(junto a Instituto Trasierra)
tlf.663781820

RUTAS DE SENDERISMO

Organiza:

Club de Senderismo "Llega Como Puedas" de Córdoba.

Contenido

ABRIL'11
DÍAS 9-10
EL CINTO DE LAS BANDERILLAS (VIVAC), Sierra de Segura. Jaén
DÍA 10
LA CORONADA, Sierra Morena. Córdoba
DÍA 17
EURORANDO. CAMINO MOZÁRABE. Sierra Morena, Córdoba
DÍAS 21-22-23-24
AITANA, PUIG CAMPANA.
Sierra de Mariola. Alicante

Inscripción

Lunes anterior a la salida o ruta, de 20'30 a 21'30 h. en la sede del Club.

—

INFORMACIÓN

Sede del Club de Senderismo "Llega Como Puedas". Casa Ciudadana. Ronda de Marrubial s/n Aptdo. de Correros 36
www.llegacomopuedas.com

RECORRIDO POR LA DEHESA EN VILLANUEVA DE CÓRDOBA

Organiza

Centro de Interpretación de la Dehesa Villanueva de Córdoba

Destinatarios

Ciudadanos en general

Contenido

Recorrido por la historia y usos de la dehesa: lugar, la raíz, el tronco, ramas y frutos.

Horario

Lunes a viernes
11,00 a 13 horas
Sábados
11,30 a 13,30 horas
18,00 a 21.00 horas
Domingos
11,30 a 13,30 horas

Precio

2 Euros por persona
1 Euro si el grupo es de 20 personas
Gratis para los vecinos de Villanueva de Córdoba

—

MÁS INFORMACIÓN

Centro de Interpretación de la Dehesa – Oficina de Turismo
C/ Pozoblanco, 3
Villanueva de Córdoba 14440
Tel. 957120603
turismo@villanuevadecordoba.com
www.villanuevadecordoba.com

VOLUNTARIADO JORNADAS MUNDIALES DE LA JUVENTUD JMJ'2011

Organiza

Delegación de Juventud de la Diócesis de Córdoba

Destinatarios

Para todos los interesados en participar como voluntario en las jornadas previa a la celebración del encuentro mundial de la juventud

—

MÁS INFORMACIÓN

Casa de los Jóvenes "Juan Pablo II"
C/ Juan de Mena, 3 14002 Córdoba
957488257 (tardes)
contacto@delajuventudcordoba.es
www.cordobaespera.com/voluntarios

PASEOS GUIADOS DESDE LA PERSPECTIVA DE GÉNERO

Organiza:

Diputación de Córdoba. Delegación de Igualdad.

Destinatarios/as:

I.E.S, de la provincia (Mínimo 15 personas)

Contenido:

1.- Paseo del Centro
2.- Paseo de la Ribera
3.- Paseo del Alcazar
Gratuitos

—

MÁS INFORMACIÓN Y SOLICITUDES:

Delegación de Igualdad. C/ Buen Pastor, 20
14003 Córdoba Tel.:957211446
www. dipucordoba.es/mujer

ACTIVIDADES GRUPO GAN, ABRIL'2011

Organiza

Grupo de Actividades en la Naturaleza (G.A.N.). de Puente Genil.

Actividades

ABRIL. DOMINGO 3

Cicloturismo/BTT. Transandalus: Sierra de Aracena.

ABRIL. 9 Y 10

Piragüismo: Embalse de la Colada

ABRIL. SÁBADO 30

Senderismo. Fuente del Elefante, Arroyo Bejarano y Baños de Popea.

MAYO. DOMINGO 1

GAN-PLUS. Piragüismo. Aguas Bravas. Descenso del Genil I: Graveras-Represa.

—

INFORMACIÓN E INSCRIPCIONES

Casa del ciudadano/na. Parque de los Pinos (Puente Genil) 957609161
elbuzondelgan@gmail.com

CAMPAMENTOS VERANO. CAMPING DE PUENTE NUEVO

Organiza

Concejalía de Juventud Ayto. Villaviciosa y Mancomunidad de Municipios del Valle del Guadiato

Destinatarios

Jóvenes

Contenido

Actividades lúdico-deportivas

- Piragüismo
- Tiro con arco,
- Rocódromo,
- Tirolina

Fecha y lugar

Del 27 de junio al 31 de julio (5 turnos)
Camping municipal de Puente Nuevo

—

MÁS INFORMACIÓN

Camping de Puente Nuevo. 957360727
www.campingpuentenuevo.com
Mancomunidad de Municipios del Valle del Guadiato. 957567022. www.guadiato.es

COLONIAS EN EL VERANO

Organiza

El Molino de Lecrin, Soc.Coop.And.

Contenido

En la actualidad disponemos de dos instalaciones:

La Granja Escuela "El Molino de Lecrín", en Dúrcal, Granada.

El Centro de Naturaleza "El Remolino", en Cazalla de la Sierra, Sevilla.

Para el verano de 2011 las colonias de verano van a tener como tema central los bosques en conmemoración del Año Internacional de los Bosques promovido por Naciones Unidas.

—

MÁS INFORMACIÓN

http://www.educa.org
información@educa.org
Granja Escuela "El Molino de Lecrín". Centro Naturaleza "El Remolino". 650 214 485

ACTIVIDADES EN FUENTE TOJAR

Organiza

Área de Juventud y Deportes del Ayuntamiento de Fuente Tojar

Contenido

DEL 1 DE MARZO AL 14 DE ABRIL

Concurso Cartel de Feria San Isidro 2011
Solicitar las bases

Abril

DEL 1 AL 31 DE ABRIL

Concurso de Diseño y Creación del Nuevo Logo del Centro de Información Juvenil
Solicitar Bases

DÍA 9 DE ABRIL

Viaje Medioambiental a Benalmádena
Destinatarias: Mujeres tojeñas mayores de 18 años
Inscripciones: Área de Juventud y Deportes del Ayuntamiento

Taller gratuito de Edición de Vídeo Digital (fecha de inicio por confirmar)
Destinatari@s: Jóvenes tojeñ@s de 14 a 30 años

Lugar:

Centro de Información Juvenil (Biblioteca Pública Municipal)
Inscripciones: en el mismo CIJ
Plazas limitadas

—

MÁS INFORMACIÓN

Ayuntamiento de Fuente-Tójar
Área de Juventud y Deportes
957.556.028 / 957.556.210
marife@fuente-tojar.es
bibliotecatojar@hotmail.com

"BOTELLÓDROMO DE LAS PALABRAS". LUCENA.

Organiza

Delegación de Juventud del Ayto. de Lucena.

Contenido

Actividades dirigidas a Jóvenes todos los fines de semana.
Viernes y sábados de 20'30 a 24'30 h (Talleres, Teatro, actuaciones Musicales,
Exhibiciones Deportivas, etc) en la Biblioteca Pública Municipal, c/
Flores de Negrón.
Se puede consultar la programación completa del mes de abril en la web de la Delegación de Juventud del Ayuntamiento de Lucena.

—

MÁS INFORMACIÓN

Casa de la Juventud del Ayto. de Lucena.
Plaza del Coso, 6. 14900 Lucena (Córdoba)
957 51 37 35
www.juventudlucena.es
juventud@aytolucena.es

ASOC. JUVENIL "LA FANEGUILLA" FORMA PARTE DE LA AGENCIA ANDALUZA DEL VOLUNTARIADO

Actividades voluntariado

· Asistencia al Congreso Andaluz sobre Voluntariado
· Sus miembros realizaron cursos sobre voluntariado con la universidad de Córdoba,
· Andalucía Compromiso Digital,
· Plataforma Andaluza de Voluntariado, Protección Civil.
· Algunos de sus miembros forman parte de los Voluntarios de Protección Civil y Cruz Roja
· Organiza actividades de voluntariado con el medio ambiente, reciclaje, coordinación de eventos deportivos, festejos, culturales
Desde aquí queremos animar a todo/as los jóvenes a participar en las actividades así como a formar parte de la Asociación Juvenil"La Faneguilla".

—

MÁS INFORMACIÓN

Asociación Juvenil "La Faneguilla"
C/ Córdoba, 84. 14510 Moriles
carmen_moriles@hotmail.com

03 jornadas y seminarios

FESTIVAL EUROPA (FLORENCIA, ITALIA)

Organiza

Instituto Europeo de Universidades

Contenido

El festival (del 6 al 9 de mayo de 2011) será un lugar donde participantes de organizaciones de juventud de toda Europa se reúnan para saber más sobre quiénes son y en qué trabajan a través de eventos y conferencias temáticas sobre distintas áreas.

—

MÁS INFORMACIÓN:

http://www.festivaldeuropa.eu

CICLO "CLASES MAGISTRALES DE TELEVISIÓN"

Organiza

Academia TV y la Universidad de Córdoba

Contenido

Encuentros formativos diseñados por la Academia con el fin de acercar de manera multidisciplinar el mundo audiovisual a la sociedad.

"Cómo conjugar información, opinión y análisis" tratará la conferencia del director del programa "La noche en 24 horas" de TVE, Vicente Vallés, el próximo 14 de abril en la Facultad de Derecho y Ciencias Económicas y Empresariales

"La realidad de un mundo que conocemos, en ocasiones, a través de la televisión". Rosa María Calaf el 5 de mayo en la Facultad de Filosofía y Letras

—

MÁS INFORMACIÓN

http://www.uco.es/agenda/noticias/1103/1110310n_clases_magistralestv.html

XIV JORNADAS CERVANTINAS EN CÓRDOBA DEL 3 DE ABRIL AL 13 DE MAYO DE 2011

Organiza

Casa de Castilla la Mancha en Córdoba

Contenido

DIA 25 DE ABRIL (LUNES)

Posada del Potro A las 20:30 horas

Conferencia: "El soldado Miguel de Cervantes"

XIII CERTAMEN DE POESÍA Y RELATOS CORTOS.

Para alumnos de 1º a 4º de ESO de los colegios de Córdoba y provincia

Tema: Relacionado con el Quijote y su entorno.

PREMIOS:

RELATOS CORTOS

PRIMERO: 150€ y un libro del Quijote

SEGUNDO: 100 € y un libro del Quijote

POESÍA

PRIMERO: 150€ y un libro del Quijote

SEGUNDO: 100 € y un libro del Quijote

DIA 27 DE ABRIL (MIÉRCOLES)

En la Sede de la Casa de Castilla La Mancha (C/ Cruz Conde 10, planta 2ª, puerta 9)

A las 20:00 horas

"MI PÁRRAFO PREFERIDO DEL QUIJOTE"

DIA 28 DE ABRIL (JUEVES)

Salón de Actos del Instituto Luís de Góngora

Horario: De 9 a 21:00 horas.

IX LECTURA CONTINUADA DEL QUIJOTE

Conexiones con los Centros Guadalinfo de la provincia y otros.

DIA 13 DE MAYO (VIERNES)

En el Salón de Actos de la Diputación

A las 21:00 horas

Compañía de Teatro TRÁPALA

"LA DISCRETA ENAMORADA"

De Lope de Vega

—

MÁS INFORMACIÓN

Casa de Castilla la Mancha en Córdoba

C/ Cruz Conde 10, Planta 2ª puerta 9 14002 Córdoba. Tel.: 619020016

ftriquelme@yahoo.es

ENCUENTRO NACIONAL DE JÓVENES VOLUNTARIOS EN CEUTA

Convoca

UE y Consejería de Juventud de la Ciudad Autónoma de Ceuta

Fecha y lugar

Ceuta del 13 al 17 de mayo. Pueden inscribirse 24 jóvenes voluntarios, que no tengan experiencia en el servicio de voluntariado europeo, con edades comprendidas entre los 18 y 30 años.

Gastos

Se financiarán los gastos de viaje, programa, alojamiento y manutención de los participantes seleccionados.

Solicitudes

Hasta el 12 de abril, al correo electrónico del Instituto Andaluz de la Juventud (IAJ): jeaccion4.iaj@juntadeandalucia.es

—

MÁS INFORMACIÓN

http://www.juntadeandalucia.es/institutodelajuventud/patiojoven/iaj

juventud@ceuta.es

04 becas y ayudas

EXTENDA BECAS DE INTERNACIONALIZACIÓN 2011

Convoca

Agencia Andaluza de Promoción Exterior, S.A

Contenido

Convocatoria de 45 becas de internacionalización para la formación y cualificación de profesionales en comercio exterior

Requisitos

Ser andaluz o llevar un mínimo de 12 meses empadronado en Andalucía

Tener alguna licenciatura, ingeniería, arquitectura o grado

Plazo de presentación de solicitudes

15/04/2011.

—

MÁS INFORMACIÓN

BOJA nº 58 de 23 de 03.2011

http://www.catedrasextenda.es/BEXT/

BECAS ARTES PLÁSTICAS DE LA FUNDACIÓN MARCELINO BOTÍN

Convoca

Fundación Marcelino Botín

Contenido

Son ayudas para formación, investigación o proyectos personales que se cierran con la organización de la exposición Itinerarios y la edición de un catálogo. La convocatoria esta abierta a personas de cualquier nacionalidad con el único límite de tener entre 23 y 40 años para las becas de formación.

Dotación: 16.000 € / 24.000 € / 26.000 €.

Duración: 9 meses.

Plazo de solicitud: 6 de mayo de 2011.

—

MÁS INFORMACIÓN

Fundacion Botín. Pedrueca 1. 39003 Santander, España

Tel. +34 942 226 072 Fax +34 942 226 045

Email: fmabotin@fundacionbotin.org

www.fundacionmbotin.org/becas/convocatorias-de-becas/becas-fundacion-botin-de-artes-plasticas-2011-2012.html

BECAS FUNDACIÓN ALFONSO MARTÍN ESCUDERO

Convoca

Fundación Alfonso Martín Escudero

Contenido

45 becas para realizar trabajos de investigación en universidades o centros de investigación en el extranjero, en temas que estén comprendidos en alguna de las siguientes áreas: Agricultura y ganaderia, Ciencias del mar, Ciencias de la salud, Consevación de la naturaleza, Tecnología de los alimentos. La beca tendrá una duración de entre 12 y 24 meses.

Requisitos: Nacionalidad española. Título de doctor de cualquier universidad española, o de especialidad en Medicina (MIR), Biología (BIR), Farmacia (FIR), Química (QUIR) o Radiofísica Hospitalaria.

Plazo de solicitud: 09/05/2011

—

MÁS INFORMACIÓN

http://www.fundame.org

50 BECAS IBEROAMÉRICA. JÓVENES PROFESORES E INVESTIGADORES.

Convoca:

Banco Santander

Contenido

Ayudas destinadas a promover el intercambio de conocimiento entre la comunidad iberoamericana, para financiar los gastos de alojamiento, desplazamiento y manutención en algún otro centro de investigación o universidad iberoamericana.

Duración: mínimo de 2 meses

Dotación: 5.000 € (importe único)

Plazo de solicitud: Hasta el 10 de abril de 2011.

—

MÁS INFORMACIÓN

http://www.becas-santander.com

FUNDACIÓN ANTONIO GALA CONVOCATORIA 2011-2012

Organiza

Fundación Antonio Gala

Destinatarios:

Jóvenes artistas en diferentes modalidades

Requisitos

Podrán optar artistas e investigadores de cualquier nacionalidad, con el requisito imprescindible de que hablen español y que sus edades estén comprendidas entre los 18 y 25 años, ambos inclusive.

Plazo: Hasta el 15/5/2011

—

INFORMACIÓN Y SOLICITUDES

Fundación Antonio Gala para Jóvenes Creadores. C/ Ambrosio de Morales, nº 20. 14003 Córdoba. Tel.: 957 487 395

www.fundacionantoniogala.org

gestioncultura@fundacionantoni

Con motivo de la celebración el 17 de abril, del Día Europeo de la Información Juvenil, la Delegación de Juventud y Deportes de la Diputación, a través de la Agenda Joven, quiere hacer visible con este reportaje la opinión de algunos jóvenes, sobre sus necesidades y demandas de información útil, con la siguiente pregunta:

¿Crees que la información que se ofrece es suficiente y adecuada a tus necesidades?

Oscar Gil
Alberto Rodríguez
(Córdoba)

"Si relativamente; porque es verdad que dirigiéndose a las instituciones públicas que ofrecen información juvenil, si nos ofrecen multitud de información. Aunque creemos también que debería haber más constancia de esto en los institutos y universidades, es decir, orientadores que tengan a mano más información y esta sea divulgada"

Sara Hidalgo Zurita
Valenzuela (Córdoba)

"Considero que la información recibida es completa, disponemos de variadas fuentes para obtenerla, distintos formatos, y desde diferentes entidades, lo que permite más posibilidades para analizarla y posterior uso en actividades que nos son interesantes, como empleo, formación, ocio, tiempo libre, renta de vivienda,

Cristofer Benavente Roldán Belmez
(Córdoba)

"El centro donde acudo (Belmez) no sólo dinamiza, el mío no, también asesora, orienta, escucha y habla, pero no sólo de trabajo, becas, cursos, educación para la salud, drogas, ocio, viajes, tiempo libre, deportes, asociacionismo, voluntariado social...sino también de las carencias del colectivo, de las cosas de nuestro entorno que nos afectan, de los valores globales y de las actitudes locales, del encauzamiento de iniciativas, de la creatividad, de los recursos y del buen rollo, en definitiva, DE LA VIDA"

Carlos Rey
Posadas (Córdoba)

"Si porque la información que se ofrece es de total interés para la juventud, cosa diferente es que se sepa aprovechar esa información."

Cristóbal Velasco Montes Palenciana (Córdoba)

"Si, porque en la casa de la juventud de Palenciana, se puede obtener información de todo tipo, y si no encuentras; la dinamizadora y el técnico de juventud se preocupan de informarte de todas las dudas que te puedan surgir."

José Manuel García Cobo Almedinilla (Córdoba)

"La verdad es que es una gozada que me lleguen todo tipo de cursos, ofertas de trabajo, actividades, etc, ¡y sin moverme de casa!. Así que estoy totalmente satisfecho con la información que me llega cubriendo mis necesidades perfectamente y siendo realmente valiosas para muchas más personas."

Rafa Morales Peñarroya-Pueblonuevo (Córdoba)

"En la Oficina de Información Juvenil de Peñarroya-Pueblonuevo manejan todo tipo de información adecuada a mis necesidades. Sólo tengo que ir para que me la den. Allí hay 2 profesionales que sin ningún problema buscan las respuestas más adecuadas al tipo de consulta que solicites..."

Jessica García Baena Moriles (Córdoba)

"La información que manejo pienso que es adecuada y suficiente, adaptada a las necesidades que tengo como persona joven, ya que puedo acceder a ella por vía directa (Ayuntamiento) o por redes Sociales (tuenti), facilitándome así el acceso a la misma, disponiendo de personal cualificado y actualizado en programas para la juventud"

Mikel, Cristina, Alex, Carmen Belén, Antonio y Regina (Agentes Juveniles de Ocio en Palma del Río)

"Pensamos que la información que se ofrece desde Juventud es suficiente y necesaria en relación a nuestras necesidades, demandas e intereses, pero los canales de transmisión no son los adecuados, ya que existe muchísima información pero no nos llega, con lo cual el problema es el medio de difusión"

Remedios González Laura Pacheco Villafranca (Córdoba)

"Como jóvenes de Villafranca, podemos estar satisfechas con la gran variedad de actividades relacionadas con el ocio y la cultura de nuestro pueblo. Todas ellas se están llevando a cabo con gran éxito y participación, gracias a la buena información que nos ofrece nuestro Ayuntamiento y su Centro de Información Juvenil, el cual nos mantiene al día de cualquier encuentro, evento, actividad, cursos... etc a través de todos los medios disponibles (folletos, tablón de anuncios, televisión local, sitios en la red como facebook, tuenti, etc.).

05 cursos y talleres

CURSO DE FORMACIÓN `APPETISER, UNA INTRODUCCIÓN AL TRABAJO INTERNACIONAL EN EL ÁMBITO DE LA JUVENTUD

Convoca

UE

Contenido

Se celebrará en Cáceres, entre los días 27 de septiembre y 2 de octubre de 2011, dirigido a técnicos de proyectos, jóvenes, líderes juveniles y trabajadores en el ámbito de la juventud que no tengan experiencia internacional, y con capacidad para comunicarse en inglés. Financiados los gastos de viaje, programa, alojamiento y manutención de los seleccionados.

Plazo de solicitud:

8 de junio de 2011

a: jeaccion4.iaj@juntadeandalucia.es

—

MÁS INFORMACIÓN

http://www.salto-youth.net/rc/training-and-cooperation/nanetworktcs/Appetiser/

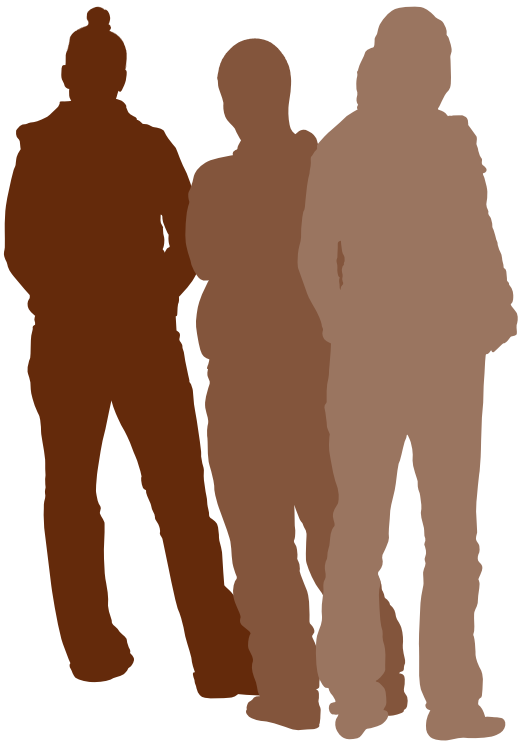

PROGRAMA FORMATIVO FESTIVAL DE LA GUITARRA DE CÓRDOBA 2011 DEL 5 AL 16 DE JULIO

Contenido

GUITARRA CLÁSICA

1.- Manuel Barrueco: "Curso de Interpretación para Guitarra"
Fechas: 8 y 9 de julio

2.- Angelo Gilardino
"La Música original para guitarra del siglo XX. El punto de vista del compositor"
Fechas: 10 y 11 de julio

3.- David Russell
"Interpretación y Técnica en la Guitarra Clásica"
Fechas: del 12 al 14 de julio

4.- Roland Dyens
"La digitación: arte y llave de la interpretación. Cómo definir la digitación justa, según el estilo de la pieza elegida."
Fechas: del 13 al 15 de julio

5.- Keiko y Kazuhito Yamashita
"Transcripción de piezas orquestales para guitarra"
Fechas: del 14 al 16 de julio

GUITARRA Y OTRAS MÚSICAS

6.- Luis Pastor
"La Poesía en la música"
Fechas: por determinar

7.- Antonio Toledo
"Improvisación y armonía de Jazz, aplicadas a otros estilos musicales (Clásica, Flamenco, Rock, Canción de autor...)"
Fecha: del 6 al 8 de julio

GUITARRA FLAMENCA

8.- "Naturaleza y Forma de la Guitarra Flamenca"
Director del curso: Manolo Sanlúcar
Fechas: del 7 al 15 de julio

BAILE FLAMENCO

9.- Inmaculada Aguilar
Técnica y estilo de la bata de cola"
Fechas: del 5 al 8 de julio

10.- Javier Latorre
"Construcción coreográfica de una pieza de corta duración"
Fechas: del 9 al 12 de julio

11.- Antonio "El Pipa"
"Bulerías de Jerez"
Fechas: del 13 al 16 de julio

13.- Rocío Molina
"Carácter e interpretación de las primeras formas y figuras en el baile por taranto"
Fechas: del 13 al 16 de julio

CANTE FLAMENCO

14.- Calixto Sánchez:
"Técnica vocal del Cante Flamenco"
Del 10 al 13 de julio

15.- Arcángel:
"El ritmo en el cante"
Del 13 al 16 de julio

—

MÁS INFORMACIÓN

I.M.A.E. Gran Teatro
(Festival de la Guitarra de Córdoba)
Avda. Gran Capitán, 3
14008 Córdoba (España)
Fax: +34 957 487494
Tlf: +34 957 480237
www.guitarracordoba.com
festival@guitarracordoba.com

TALLERES FORMATIVOS EN CASA DE LA JUVENTUD DE PALMA DEL RÍO ABRIL '2011

Organiza

Ayto. Palma del Río

Contenido

"Taller de Ocio para adolescentes "Territorio Joven":

Durante los fines de semana de los meses de marzo y abril.
De 9 a 13 años.

"Taller Desarrollo de ideas"

35 horas.
1,8,15, 29 y 30 de Abril.
Edad: De 16 a 24 años.
Local del Área de Juventud situado en Avda. De Panamá, 9 del municipio de Palma del Río

"Taller de Formación en Música electrónica y de DJ":
Horas: 18 horas.
Calendario: 2,9,16, 23 y 30 de Abril.
Horario: de 18:00h. a 19:30h.
Edad: 14 a 30 años.

"Taller de Baile Moderno"
Horas: 18 horas.
Calendario 2,9, 16, 23 y 30 de Abril.
Horario: de 19:30h. A 21:30 h.
Edad: Grupo de 12 a 30 años.

"Taller de Capoeira"
Calendario: 2, 9,16,23 y 30 de Abril.
Horario: de 17:30h. a 19:00h.
Edad: 14 a 30 años.

—

MÁS INFORMACIÓN
Servicio de Información Juvenil
Avda. De Panamá 9
957645926
palmajoven@ayto-palmadelrio.es

APOYO SOCIOEDUCATIVO A MENORES INMIGRANTES

Organiza
Córdoba Acoge

Destinatarios
Menores inmigrantes

Contenido
Apoyo de aprendizaje de la lengua, la cultura y el ocio saludable

—

MÁS INFORMACIÓN
Córdoba Acoge. C/ Músico Ziryab, 10, Local; 14005-Córdoba. Télf.: 957230838
irenejimenez82@gmail.com

PROGRAMA "ESCUELA ABIERTA DE FORMACIÓN EN GÉNERO"

Organiza
Delegación de Igualdad
de la Diputación de Córdoba

Desatinatarios/as
Personal de los ayuntamientos de la provincia

Cursos on – line
Curso I: "Las Políticas de Igualdad de Oportunidades entre Mujeres y Hombres. Marco General y Conceptos Básicos"
Curso II: "Herramientas para integrar la Igualdad de Oportunidades en los Ayuntamientos"
Curso III: "Herramientas para la elaboración e implantación de los Planes de Igualdad en Ayuntamientos"
Curso IV: "Seguimiento y Evaluación de los Planes de Igualdad en los Ayuntamientos".

Fecha
Hasta cubrir plazas

—

INFORMACIÓN E INSCRIPCIONES
Delegación de Igualdad. Diputación de Córdoba. C/ Buen Pastor, 20 (Calleja de San Roque)
14003 Córdoba. Télf.: 957211429.
http://www.dipucordoba.es
(Inscripciones on line)
igualdad@dipucordoba.es

CICLOS FORMATIVOS DE GRADO MEDIO DE PELUQUERÍA Y ESTÉTICA EN MONTILLA

Organiza
CFPE Santa María Novella (Montilla)
Autorizado por la Consejería de Educación

Contenidos
Estética personal y decorativa
Peluquería

Fecha de celebración
Curso académico 2011/2012

Preinscripción
A partir de abril 2011
Cursos becados según situación económica del alumno/a

—

MÁS INFORMACIÓN
CFPE Sta. María Novella,
C/ Blas Infante s/n, 14550 Montilla (Córdoba)
Telf: 957664485 / 630262894
formacion@stamarianovella.com
www.stamarianovella.com

CICLOS FORMATIVOS DE GRADO MEDIO DE PELUQUERÍA Y ESTÉTICA EN CÓRDOBA

Organiza
Centro de estudios de peluquería y estética Alicia Bravo"
Autorizado por la Consejería de Educación

Contenidos:
Estética personal y decorativa
Peluquería

Fecha de celebración:
Curso académico 2011/2012

Preinscripción:
A partir de abril 2011
Cursos becados según situación económica del alumno/a

—

MÁS INFORMACIÓN
Centro de estudios Alicia Bravo". C/ Felipe II nº 6. 14005 Córdoba. Telf. 957-41-25-04
a_martin_munoz@hotmail.com

CURSOS GRATUITOS

Organiza
Grupo Ulia Gam

Contenido
Cursos para desempleados
· Aplicaciones informáticas de gestión (364 h)
· Diseño Web y Multimedia (379 h.)
· Técnico en software ofimática (414 h)
· Gerente de empresas de economía social (136 h)
· Creación y gestión de empresas (420 h)

—

MÁS INFORMACIÓN
C/ Murcia, 4 (junto Avda. Barcelona)
957 44 90 69 / Fax: 957 25 08 77
Móviles: 615 325 970 / 687 421 561
www.grupouliagam.es
grupouliagam@grupouliagam.es

CURSOS DE FORMACIÓN PROFESIONAL PARA EL EMPLEO

Organiza
Confederación de Empresarios de Córdoba (CECO)

Destinatarios
Desempleados/as

Cursos
Gestión fiscal (560 h)
Técnico en gestión medioambiental (560 h)
Recursos humanos y gestión laboral (560 h)
Técnico en gestión de sistemas de calidad (560 h)
Informática administrativa (office, photoshop e in) (700 h)
Gestión administrativa: fiscal, laboral y contable (700 h)
Secretariado y relaciones externas (700 h)
Técnico en energías renovables (700 h)

Auxiliar administrativo (700 h)
Informática administrativa (office, photoshop e in) (700 h)
Auxiliar administrativo (700 h)
Gestión contable informatizada (700 h)
Gestión administrativa: fiscal, laboral y contable (700 h)
Gestión de hoteles y complejos turísticos (900 h)
Consultoría y auditoría de prevención de riesgos I (900 h)
Gestión de recursos humanos en la empresa (900 h)
Asesoría jurídica de empresas (900 h)
Gestión cultural (900 h)
Gestión del patrimonio histórico (900 h)

Inscripciones

Hasta cubrir plazas

—

INFORMACIÓN

CECO. Avda. Gran Capitán 12, 3º Pl. 957 49 71 11. formacion@ceco-cordoba.es
www.ceco-cordoba.es

CURSOS DE FORMACIÓN PROFESIONAL OCUPACIONAL

Organiza

Junta de Andalucía. Servicio Andaluz de Empleo

—

INFORMACIÓN

Para una información actualizada y detallada, debes consultar al Servicio Andaluz de Empleo C/ Tomás de Aquino, s/n. 902 50 15 50
http://www.juntadeandalucia.es/empleo

CURSOS MENTOR MINISTERIO DE EDUCACIÓN DE ESPAÑA

Formación

Abierta, libre y a distancia a través de Internet que ofrece el Ministerio de Educación en colaboración con un amplio número de instituciones (Ministerios, Consejerías de Educación de las Comunidades Autónomas, Centros educativos, Ayuntamientos, ONG).

Cursos

Más de 100 cursos en línea con matrícula abierta permanente y atención tutorial cercana al estudiante.
Más de 350 aulas en funcionamiento

Áreas temáticas

· Cursos de carácter interno
· Iniciación a la Informática
· Cursos de caracter profesional
· PYME
· Ofimática
· Medios Audiovisuales
· Redes y Equipos
· Programación
· Diseño y Autoedición
· Diseño Web
· Internet
· Inglés
· Electrónica
· Medio Ambiente
· Salud y Educación
· Cultura y formación general

Matricula

El precio del curso es de un máximo de 24€ mensuales.

Aulas en funcionamiento en la provincia

· Almedinilla
Ayuntamiento de Almedinilla. Plaza de la Constitución, 1. CP: 14812 Almedinilla
957 70 30 85
aalm0096@olmo.pntic.mec.es

· Baena
Aula Mentor de Baena
Plaza de la Constitución, 1 3ª Planta. 14850 Baena. 957 665 052
abam0018@roble.pntic.mec.es

· Cabra
Avda. de Andalucía, 27. 14940 Cabra
promi@enebro.pntic.mec.es

· Encinas Reales
Aula Mentor Cemer (Consorcio de la madera de la J. A.). Dirección:RONDA DE LA MANGA, 8, CP:14913 Encinas Reales. 957.59.82.97
acem0028@nogal.pntic.mec.es

· Nueva Carteya (Próxima Apertura)
Centro: Casa de la Cultura. Dirección: C/ Calvario, 82. CP: 14847 Nueva Carteya
anum0013@olmo.pntic.mec.es

· PROMI
Asociación para la Promoción del Minusválido. Carretera de Madrid-Cádiz, Km. 396 (Rabanales) CP: 14014 Córdoba
Tel: 957.32.53.80
promi@enebro.pntic.mec.es

—

MÁS INFORMACIÓN

https://centrovirtual.educacion.es/mentor/inicio.html

"LA JUVENTUD EN ACCIÓN COMO UNA HERRAMIENTA PARA LAS ORGANIZACIONES ROMANÍES

Organiza

SALTO, Agencia Nacional

Contenido

El curso se realizará del 07 al 12 de junio de 2011 en Grecia. Dirigido a jóvenes y trabajadores de juventud

Plazo de presentación de solicitudes

02/05/2011

—

MÁS INFORMACIÓN

www.salto-youth.net/find-a-training/2063.html

CLASES GRATUITAS DE ESPAÑOL

Organiza

ACCEM Córdoba y Córdoba ACOGE

Destinatarios

* Extranjeros interesados en aprender o perfeccionar la Lengua Española (ACCEM Córdoba)
* Para menores que quieran aprender o perfeccionar su castellano en horario de tarde(Córdoba ACOGE)

Inscripciones

Hasta cubrir plazas

—

MÁS INFORMACIÓN

ACCEM CÓRDOBA
Doctor Manuel Villegas, n.º 8, bajo. 14007 Córdoba. Tel. 957 470 176
cordoba@accem.es
http://www.accem.es

CÓRDOBA ACOGE
C/ Músico Ziryab nº 10, CP. 14005 Córdoba
Teléfono: 957230838

CURSO DE INGLÉS PRÁCTICO PARA VIAJAR

Convoca

Delegación de Juventud. Ayuntamiento de Montilla. Programa de empleo y formación "CampusJoven´11"

Destinatarios: Jóvenes de 16 a 30 años

Fechas Celebración

Del 3 al 26 de Mayo (martes y jueves), en horario de tarde: De 16:00 a 18:00 ó 18:00 a 20:00 horas (Según nivel)

Inscripciones

Hasta el 3 de mayo

—

MÁS INFORMACIÓN

Ayuntamiento de Montilla Concejalía de Juventud e Infancia.C/ Puerta de Aguilar, 10
14550 Montilla (Córdoba). 957 650150
juventud@montilla.es
http://www.montilla.es
http://www.juventudmontilla@blogspot.com

06 premios y concursos

CERTAMEN DE LITERATURA "ATEGUA" PRIMAVERA 2011

Organiza:

I.E.S. Ategua de Castro del Río

Destinatarios

Escritores en lengua castellana, siempre que sus obras sean inéditas, originales y no hayan sido premiadas en otros certámenes o concursos literarios.

Modalidades

Novela, máximo de 150 folios.
Relato Corto, con una extensión máxima de 30 folios, a doble espacio, sobre tema libre.
C) Relato Corto, máximo de 25 folios, reservado a alumnos y alumnas matriculados en cualquier curso de Educación Secundaria Obligatoria de la provincia de Córdoba, menores de 18 años

Premios

Dotado con 1.000 € y placa conmemorativa
Dotado con 600 € y placa conmemorativa
Dotado con 200 € y placa conmemorativa

Plazo

Presentación de obras hasta 15/04/2011

—

MÁS INFORMACIÓN:

I.E.S. Ategua. C/ Isabel García Recio, 2
14840-Castro del Río (Córdoba)
Tel.: 957 379 937 / 957 37 25 13

III CONCURSO EDUCATIVO DE FOTOGRAFÍA PAISAJÍSTICA

Convoca

IES La Escribana de Villaviciosa, Córdoba

Destinatarios

Alumnado y profesorado de ESO de la provincia de Córdoba.
Población de Villaviciosa de Córdoba
Profesorado y alumnado de los centros europeos de enseñanza participantesen el proyecto Comenius "Rainbow

Tema

Cualquier aspecto del paisaje natural o humanizado (natural, rural o urbano) de la provincia de Córdoba
Podrán ser entregadas un máximo de 3 fotografías por autor/a.

Plazo

Hasta el 20 de Mayo de 2011

—

MÁS INFORMACIÓN

I.E.S. "La Escribana. C/Cura Sebastián Calvo, nº 9. 14300, Villaviciosa de Córdoba
Tel.:957 36 55 23
paisaje.escribana@hotmail.com

XV PREMIO "LEONOR DE GUZMÁN"

Organiza:

Cátedra de Estudios de las Mujeres "Leonor de Guzmán

Destinatarios:

Tendrán preferencia en la convocatoria de este premio aquellas personas nacidas y/o residentes en Andalucía y que acrediten esta circunstancia mediante el certificado correspondiente.

Contenido:

Los trabajos que se presenten a esta convocatoria deberán tratar su contenido, de tema libre, desde la perspectiva de la diferencia sexual y el feminismo.

Dotación:

Se establece un premio de 2000 €

Plazo:

Hasta el 31 de mayo de 2011

—

INFORMACIÓN Y PRESENTACIÓN DE TRABAJOS:

Cátedra de Estudios de las Mujeres "Leonor de Guzmán". Edificio Pedro López de Alba Alfonso XII, 13. Tfno/Fax. 957-212171. mujer@uco.es)

PREMIOS EDUCACIÓN Y SEGURIDAD 2011

Convoca

Ministerios de Educación, Interior e Igualdad

Contenido

Pueden participar los alumnos de Secundaria, Bachillerato y FP. Su objetivo es fomentar experiencias educativas dirigidas a la seguridad, la prevención y la participación para superar situaciones de riesgo o inseguridad.
Temáticas: seguridad ciudadana y protección de derechos y libertades fundamentales; fuerzas y cuerpos de seguridad; protección civil y seguridad vial.
Premios
Los premios ascienden a 6.000 euros para los primeros en cada categoría y accésits valorados en 2.000 euros.

PLAZO DE PRESENTACIÓN

30 de junio. Los trabajos se entregarán en la Subsecretaría del Ministerio del Interior o en las Delegaciones y Subdelegaciones del Gobierno de la provincia.
http://www.mir.es/EDSE/premios/

CONCURSO DE ARTE GENERACIÓN 2012

Convoca

Obra Social Caja Madrid

Contenido

Podrán participar todos los artistas, mayores de edad, españoles y extranjeros residentes en España, que a la fecha de cierre de la convocatoria no superen los 35 años. Los artistas que hayan obtenido premio en la convocatoria anterior, no podrán presentarse a Generación 2012.

Fecha

El plazo de la convocatoria de Generación 2012 es del 16 de febrero al 13 de abril de 2011 a las 12h a.m. (gtm+1), inclusive. No se aceptará ningún envío fuera de plazo.
Cada participante presentará un trabajo inédito, que puede estar o no terminado, de cualquier manifestación artística, plástica o visual.

Plazo de presentación

13-04-2011

Dotación

15.000 euros cada uno

—

MÁS INFORMACIÓN

http://www.obrasocialcajamadrid.es/Ficheros/CMA/ficheros/OBSCultura_Generacion2012Bases.PDF

PREMIOS, CAMPEONATOS Y CERTÁMENES CORRESPONDIENTES AL PROGRAMA «DESENCAJA» 2011.

Convoca

Instituto Andaluz de la Juventud

Destinatarios: jóvenes artistas con edades entre 16 y 35 años, andaluces o residentes en andalucía y/o miembros de comunidades andaluzas asentadas fuera.

Contenido

- Artes Plásticas.

Plazo de presentación: 16 de mayo de 2011

- Canción de Autor.

Plazo de presentación: 6 de mayo de 2011.

- Cómic.

Plazo de presentación: 10 de junio de 2011.

- Cortos.

Plazo de presentación: 05 de septiembre de 2011

- Mensajes Cortos SMS.

Plazo de presentación: 10 de junio de 2011

- Fotografía.

Plazo de presentación: 05 de septiembre de 2011

- Narrativa.

Plazo de presentación: 10 de junio de 2011.

- Poesía.

Plazo de presentación: 10 de junio de 2011.

- Diseñadores Noveles de Andalucía.

Destinatarios: jóvenes diseñadores noveles

Plazo de presentación

- Modalidad I: Diseñadores Noveles Andalucía de Moda el día 10 de junio de 2011.

- Modalidad II: Diseñadores Noveles Trajes de Flamenca el día 2 de septiembre de 2011

- Break-Dance.

Plazo de presentación: 3 de octubre de 2011.

- Graffiti.

Plazo de presentación: 1 de abril 2011

- Teatro.

Plazo de presentación: 2 de septiembre de 2011

- Pop-Rock.

Plazo de presentación: 15 de julio de 2011.

—

MÁS INFORMACIÓN

BOJA Nº 44 de 4 de marzo de 2011.
http://www.juntadeandalucia.es/boja/boletines/2011/44/d/updf/d3.pdf

III CONCURSO DE GRAFFITI VERDE "PORQUE TÚ PINTAS MUCHO EN EL MEDIOAMBIENTE"

Convoca

Área de Medio Ambiente en colaboración con el Área de Juventud del Ayuntamiento de La Rinconada

Contenido

Podrán participar jóvenes con edades comprendidas entre los 14 y 30 años, de manera individual o grupal, residentes en Andalucía.

Presentar máximo dos bocetos inéditos

Premios

1º premio: 300 €

2º premio: 150 €

3º premio: 75 €

Fecha límite

Hasta el 29 de abril de 2011.

—

MÁS INFORMACIÓN

Centro Joven la Estación
juventud@aytolarinconada.es
http://www.larinconada.es

CONCURSO CARTEL DE FERIA SAN ISIDRO 2011

Convoca

Delegación de Juventud del Ayto. de Fuente-Tójar

Contenido

Los trabajos podrán realizar en cualquier modalidad (pintura al óleo, fotografía, acuarela, montaje fotográfico...), deberán presentarse en color, tamaño mínimo de 69 cm x 49 cm. Deberán presentarse bajo el título Feria Real de Fuente-Tójar San Isidro 2011 del 12 al 15 de mayo.

Plazo de presentación

Hasta el 12 de abril de 2011

—

MÁS INFORMACIÓN

Oficina de Información Juvenil
Tlf 957 556028

CONCURSO DE PINTURA AL AIRE LIBRE "ARTESPIEL 2011"

Organiza

Concejalía de cultura del ayto. de Espiel

Destinatarios

Podrá participar cualquier persona que lo desee

Categorías y premios

Oleos, acrílicos y otros

Premio ayuntamiento de Espiel: dotado con 800 €.

Premio solar Element s.a.: dotado con 400 €.

Premio Faesa: dotado con 300 €

Acuarelas:

Premio ayuntamiento de Espiel: dotado con 800 €.

Premio Trometrans s.l.: dotado con 400 €.

Premio Arriate s.l.: dotado con 300 €

Premio infantil: al mejor autor menor de 12 años

Fecha

Sábado, 16 de abril de 2011

Horario

Hora de sellado de lienzos de 9:00 a 10:00 en el Ayuntamiento

Hora de comienzo a partir de las 10:00 h.

Todas las obras participantes, serán expuestas al público en la sala de exposiciones del Ayuntamiento de Espiel

El concurso podrá suspenderse por razones climatológicas.

—

INSCRIPCIÓN PREVIA E INFORMACIÓN

957 36 34 62. cij@aytoespiel.com
www.aytoespiel.com

CERTAMEN DE INICIATIVA SOLIDARIA

Convoca

Fundación Jóvenes y Desarrollo

Contenido

Reconocer las prácticas educativas de carácter solidario puestas en marcha por jóvenes.

Pueden participar jóvenes entre los 12 y 20 años, la idea de la iniciativa tiene que partir de los jóvenes, las llevadas a cabo por menores deben presentarse mediante el aval de un adulto

El premio consistirá en una visita a un proyecto de cooperación para el desarrollo entre el 7 y el 18 de julio de 2011, se ofertarán un máximo de 10 billetes

Plazo presentación

Hasta el 27 de mayo de 2011

—

MÁS INFORMACIÓN

Tlf. 915 447 620
www.iniciativasolidaria.org

V CONCURSO DE FOTOGRAFÍA DIGITAL DE SEMANA SANTA

Convoca

Ayto. de Monturque

Tema

"Semana Santa en Monturque". Las fotografías deberán reflejar las tradiciones cofrades de nuestra localidad durante la Cuaresma y la Semana Santa de 2011

Destinatarios

Mayores de 16 años

Plazo

Hasta el día 25 de Mayo de 2011

—

MÁS INFORMACIÓN

Ayuntamiento de Monturque. Área de Cultura. Plaza de la Constitución, 3. 14930 Monturque (Córdoba).

CONCURSO DE FOTOGRAFÍAS SEMANA SANTA 2011 "CÓRDOBA 2016"

Organiza

Agrupación de Hermandades y Cofradías de Córdoba

Destinatarios

Podrán participar cuantas personas lo deseen, ya sean profesionales o no de la fotografía.

Modalidades

A) La Semana Santa de 2011 en España.
B) La Semana Santa de 2011 en Córdoba.
Los concursantes podrán presentar un número ilimitado de trabajos en cada una de las modalidades establecidas.

Entrega de los trabajos

Hasta el día 15 de mayo de 2011

—

MÁS INFORMACIÓN

Agrupación de Hermandades y Cofradías de Córdoba
C/ Isaac Peral 6, 14002 de Córdoba
Tel.: 957482796
www.hermandadesdecordoba.com

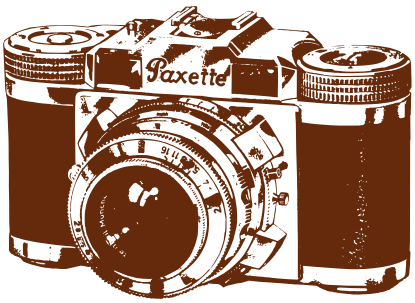

CONCURSO DE FOTOGRAFIA TURÍSTICA EN MONTILLA PREMIO UNICORNIO 2011

Organiza

Área de Desarrollo Económico del Excmo. Ayuntamiento de Montilla

Destinatarios

Podrán concurrir al premio "Unicornio 2011" cuantas personas nacidas o residentes en España lo deseen, ya sean profesionales o amateurs.

Modalidades

A) Monumentos (exteriores e interiores de edificios religiosos), rincones típicos (patios, calles, gentes, detalles arquitectónicos...), artesanía, folclore y tradiciones,personajes populares y gastronomía de nuestra ciudad.
B) Mundo del vino de la Denominación de Origen Montilla-Moriles

Premios

Premio a cuatro obras, dos de cada modalidad, a razón de 300 euros cada una.
Premio especial "unicornio 2011**".**
Consistente en 500 euros y trofeo

Admisión

Hasta el 30 de mayo 2011

Exposición

Se realizará en la Sala de Exposiciones Temporales de la Casa del Inca desde el 25 de junio al 25 de julio de 2011

—

MÁS INFORMACIÓN

Oficina de Turismo (Casa del Inca)
C/ Capitán Alonso de Vargas, nº 3,
14550-Montilla (Córdoba). 957 65 23 54
turismo@montilla.es

XI CERTAMEN ANDALUZ DE CREACIÓN DE VÍDEO PARA LA PREVENCIÓN DE LA DROGODEPENDENCIA

Organiza:

I.E.S. La Escribana de Villaviciosa de Córdoba.

Destinatarios:

Todos los alumnos y alumnas que se hayan matriculado en Institutos de la Comunidad Andaluza en el curso.2010/2011

Contenido:

La obra debe ser inédita y original, sobre el tema, la prevención frente a cualquier tipo de droga.
Vídeos con una duración máxima de 1minuto 30 segundos.
El formato de presentación será DVD

Premios:

Varios premios otorgados por distintas entidades públicas de Córdoba

Plazo:

Hasta el 10/05/2011

Proyección de videos finalistas y entrega de premios:

Será 10 de Mayo de 2011 a las 18:00 horas en el salón de actos de la Casa de la Cultura de Villaviciosa

—

Más información:

I.E.S. "La Escribana. C/Cura Sebastián Calvo, nº 9. 14300, Villaviciosa de Córdoba
Tel.: 957 36 55 23

PREMIO UNIA DE PINTURA 2011

Convoca

Universidad Internacional de Andalucía

Contenido

En este concurso pueden participar todos los miembros de la comunidad universitaria española: estudiantes matriculados en el curso académico 2010-2011 y aquellos que hayan finalizado sus estudios universitarios desde 2003; y cualquier miembro del personal docente, de administración y servicios.

Premio

Dotación económica es de 6.000 euros

Inscripción

Presentación de la documentación digital correspondiente (fotografía de la obra que concursa, dossier y C.V. del artista) finaliza el 15 de abril de 2011. La entrega se realizará en la Sede de La Cartuja de la Unia en Sevilla.

—

MÁS INFORMACIÓN

Área de Acción Cultural. Sede de La Cartuja.
Monasterio Santa María de las Cuevas.
C/ Américo Vespucio, 2. Sevilla
Tfno.: 954 462 299 email: area.cultural@unia.es
http://www.unia.es

IX CERTAMEN SEXJOVEN "DIFERENTES AMORES, DIFERENTES RELACIONES"

Organiza

Centro del Profesorado de Córdoba "Luisa Revuelta"

Destinatarios

Estudiantes de cualquier Centro Educativo de Enseñanza Secundaria, de Régimen Especial o con alumnado de edades comprendidas entre los 12 y los 23 años. La participación podrá ser individual o colectiva

Tema

Todos los aspectos relacionados con la dimensión afectiva y sexual de las personas en sus diversas expresiones: sentimientos, emociones, enamoramiento, el cuerpo, sexualidad y género, preferencia sexual, deseo, iniciativa... Se valorará no sólo la calidad técnica sino también la reflexión previa y el proceso de elaboración de la obra.

Modalidades y premios

Modalidad Cartel: 1º premio 100 €, 2º premio 50 €, 3º premio 30 €.
Modalidad Relato Corto-Poesía: 1º premio 100 €, 2º premio 50 €, 3º premio 30 €.
Modalidad Fotografía: 1º premio 100 €, 2º premio 50 €, 3º premio 30 €.
Modalidad: Presentación/ Recurso Multimedia: 1º premio 100 €, 2º premio 50 €, 3º premio 30 €.
Para adquisición de material deportivo, escolar, informático, audiovisual, de fotografía o vídeo.

Plazo: Mayo 2011

—

MÁS INFORMACIÓN

Centro del Profesorado de Córdoba "Luisa Revuelta". Tel.: 957352500
http://www.cepcordoba.org/portada

IV CONCURSO DE POP-ROCK "VILLA DE NUEVA CARTEYA"

Organiza:

Ayto de Nueva Carteya

Destinatarios

Todos los grupos o solistas noveles que lo deseen, con independencia de sus estilos (rock, hip-hop, metal, pop, ...), que no hayan editado disco en el mercado bajo un contrato con una compañía discográfica.

Condiciones:

Cada grupo o solista deberá presentar un mínimo de TRES TEMAS o canciones (mínimo 10 minutos), siendo originales en cuanto a composición de letras y música. Obligatorio formato CD

Fases del concurso

Fase de selección: el jurado elegirá entre los grupos presentados, los tres que participaran en la fase de concurso.
Fase de concurso: con la actuación, de los tres grupos seleccionados por el jurado en la fase de selección, el día indicado por la organización, probablemente en finales del mes de junio de 2.010.

Premios

1º clasificado.....1.000 €
2º clasificado.... 750 €
3º clasificado.... 500 €

Inscripciones

Hasta el 15 de abril de 2011

—

MÁS INFORMACIÓN

Centro de Información Juvenil.
627622240
juventud@aytonuevacarteya.es
cijncarteya@terra.es

18 CERTAMEN DE CÓMIC "MUTANTES PASEANTES"

Convoca

Ayuntamiento de San Roque (Cádiz)

Contenido

El tema será libre, con textos en castellano. Los trabajos deberán ser originales, teniendo una extensión máxima de seis página, a todo color o en blanco y negro, a técnica libre y con dimensiones de DIN A-3(42x29,7cm) Dibujantes no profesionales.

Categorías

Adultos: de 16 a 35 años

Premios

1º premio 500 €,
2º premio 400

Solicitud de Inscripciones

15/04/2011

—

MÁS INFORMACIÓN

http://historietasaconcurso.blogspot.com/2010/12/18-certamen-de-comic-mutantes-paseantes.html
juventud@sanroque.es

07 ofertas de empleo

AYUNTAMIENTO DE PALMA DEL RÍO
BOP Nº 163 de 27.08.10
Bases convocatoria
2 plazas de Policía Local

DIPUTACIÓN PROVINCIAL DE CÓRDOBA
BOP Nº 7 DE 15.01.09
Publicación Oferta de Empleo Público 2008
Funcionarios Plazas Acceso Libre
2 Técnico de admón.. general
1 Oficial estadística
1 Celador Carreteras
Personal Laboral Plazas de Acceso Libre
1 Oficial Instalaciones
Bases publicadas en el BOP nº 54 de 24.03.10
Plazo solicitudes: 08.04.2011
Oferta Pública de Empleo para 2009
BOP Nº 8 de 15 de enero de 2010
Turno Libre
Personal Laboral
1 Técnico/a Restaurador/a
2 Oficial 1ª Albañil
1 Oficial 2ª Conductor
2 Oficial 3ª Obras y mantenimiento

AYUNTAMIENTO DE MONTORO
BOP nº 48 de 13 de marzo de 2009.
Oferta de empleo público para 2009
Personal Funcionario
1 Arquitecto Superior
1 Arquitecto Técnico
1 Oficial
1 Policía Local
Personal Laboral
1 Técnico de Cultura

AYUNTAMIENTO DE MONTALBÁN
BOP Nº 53 de 23 de marzo de 2010
Oferta de Empleo Público para 2010
Funcionario
1 Auxiliar Administrativo
1 Policía Local
1 Jefe de servicios de agua
Personal Laboral
Limpiador/a Polideportivo y otros
Limpiador/a de Edificios Múltiples

AYUNTAMIENTO DE CASTRO DEL RÍO
Oferta de Empleo Público 2006
BOE Nº 17 de 19/01/2007
Plazas:
Funcionarios de carrera
2 Ayudante de Servicios
1 Arquitecto Técnico
Personal Laboral
1 Monitor Deportivo
3 Auxiliares Administrativo
1 Monitor de Cultura
1 Locutor de Radio
1 Monitor de Juventud

AYUNTAMIENTO DE HORNACHUELOS
Oferta de Empleo Público 2006.
Plaza de Personal Laboral
Denominación: Dinamizador Juvenil
BOE nº 285 de 29/11/2006.

AYUNTAMIENTO DE LUCENA
BOP nº 7 de 14 de enero de 2010
Oferta de Empleo Público año 2009
Personal Funcionario
5 Auxiliar de Administración General
1 Auxiliar Especialista de Cultura
1 Ordenanza
4 Policía Local

AYUNTAMIENTO DE PRIEGO DE CORDOBA
BOP Nº 101 de 1 de junio de 2010.
Oferta de Empleo Público año 2010
Personal Funcionario
1 Arquitecto 1
1 Técnico Medio de Hacienda 1 (Bases publicadas BOP nº 52 de 17.03.11)
1 Administrativo
1 Auxiliar
1 Auxiliar de Turismo
1 Auxiliar de Biblioteca
1 Sepulturero
Personal laboral
1 Asesora Jurídica del CIM (Centro de Información de la Mujer)
1 Psicóloga CEDIAT (Centro de Desarrollo Infantil y Atención Temprana)
1 Técnico Medio OMIC (Oficina de Información al Consumidor) y CEDIAT
1 Trabajador Social 1
1 Informador/a Animador/a Socio Cultural del CIM
4 Auxiliares
1 Oficial 1ª Conductor de Obras
1 Oficial 1ª Conductor maquinaria y vehículos
1 Auxiliar Asesor Deportivo
3 Oficial Albañil
1 Oficial Mantenimiento Instalaciones Deportivas
1 Peón Mantenimiento Instalaciones Deportivas
1 Peón de Servicios Múltiples con dedicación parcial
1 Ayudante Jardinero
2 Peón Limpieza Viaria
2 Peón Limpieza de Edificios
1 Ordenanza

AYUNTAMIENTO DE CÓRDOBA
1 Oficial 1ª Jardinero/a
1 Oficial 2ª Cuidador/a
1 Oficial 1ª Cocinero/a
1 Auxiliar Jardinero/a
1 Oficial 1ª Conductor/a
1 Oficial 1ª Fontanero/a
16 Portero/a
1 Ayudante
34 Auxiliar Administrativo
1 Auxiliar de cocina
3 Auxiliar de clínica
1 Auxiliar de biblioteca
1 Sargento S.E.I.S
1 Oficial Policía Local
1 Técnico/a Redes Turísticas
1 Arquitecto/a Técnico/a
1 Arquitecto/a
BOJA Nº 224 de 17.11.10
Publicación bases convocatoria
2 plazas Técnico/a de Grado Medio (Gestión) en turno libre
3 plazas Técnico/a de Grado Medio (Presidencia) en turno libre
1 plaza Técnico/a de Grado Medio (RRHH), en turno libre
1 plaza Técnico/a de Grado Medio (Serv. Sociales) en turno libre

CONSEJERÍA DE EDUCACIÓN
Convocatoria 3796 plazas de Maestros
BOJA nº 52 de 15 de marzo de 2011.
Plazo de solicitudes: 04.04.2011

MINISTERIO DE POLÍTICA TERRITORIAL Y ADMÓN. PÚBLICA
Oferta de empleo público para 2011.
BOE nº 51 de 01 de marzo de 2011.

WEBS DE EMPLEO

www.cordobatrabaja.com
www.puntosdeempleo.com
www.infoempleo.com
www.infojobs.net
http//ec.europa.eu/eures/home.jsp?lang=es
www.inem.es/inem/ciudadano/empleo/eures
www.eurosummerjobs.com
www.adecco.es
www.canaltrabajo.com
www.computrabajo.com

COLABORA CON LA AGENDA JOVEN

El derecho a la comunicación e información está reconocido en nuestra Constitución, siendo estos elementos constitutivos de los derechos democráticos.
Agenda Joven está a disposición de los jóvenes que quieran, para ejercer este derecho tanto de forma individual como colectiva. Te invitamos a que colabores en nuestros espacios, con aquellas noticias u opiniones, que resulten de interés para los jóvenes de Córdoba y su provincia.

información y envío:
CENTRO DE INFORMACIÓN JUVENIL
Agenda Joven · C/ Buen Pastor, 20
(Barrio de la Judería) · 14003 Córdoba
Tel.: 957 21 14 27
juventud@dipucordoba.es
www.dipucordoba.es/juventud

ASOCIACIÓN "PASIÓN POR PALENCIANA"

Es la heredera de muchos años de tradición teatral y juvenil

Esta Asociación está funcionando en Palenciana desde hace ya muchos años, siendo creada en el año 2008.

Es la heredera de muchos años de tradición teatral y juvenil ,siendo una de las abanderadas del movimiento juvenil de Palenciana.

Con sus actividades en torno a las tradiciones locales autóctonas: Carnaval (murgas, chirigotas, máscaras, botijos) La candelaria y su excelsa fiesta del fuego y el teatro, fundamentado en la representación anual de Los Pasos de la Pasión.

Mas de 50 jóvenes de la localidad, participan o han participado en algún momento en dicha representación que se realiza durante los meses de marzo o Abril de cada año, en una representación única y que en los últimos años se está sacando fuera de nuestras fronteras , paseándola por parte de la geografía andaluza: Motril, Cuevas de San Marcos, Monturque, Jauja, Villanueva de Algaidas, Salón Cofrade de Córdoba... es la mejor seña de identificación de las tradiciones locales.

Estas son nuestras tradiciones y esta es la Asociación "Pasión por Palenciana"

Contacto: leandroruizvelasco@hotmail.com

09 euro-agenda

INTERCAMBIO EUROPEO BLACK CHERRY

Organizado por la Asociación Cultural de Puente Genil, Membrillos Por el Mundo, fundada por un Italiano, Alberto Ucci y por un Español, Miguel Haro Torres.

Un total de 25 jóvenes de diferentes países europeos han participado en Puente Genil en el intercambio internacional "Black Cherry", una iniciativa organizada para promover el respeto por el medioambiente y crear un dialogo entre ciudadanos europeos sobre la importancia de cuidar nuestro planeta. Los jóvenes tienen edades comprendidas entre los 18 y los 25 años y sus países de procedencia son Francia, Polonia, Lituania y España. Destacan actividades de aprendizaje, diálogo, intercambios de ideas y talleres, que permitan a los participantes abrir las puertas a nuevos conocimientos y maneras de vivir; actividades de descubrimiento del territorio colindante y visitas a importantes sitios de producción de energías alternativas, como los huertos solares y eólicos, el proceso de compostaje, los puntos verdes para el material contaminante, la producción de Biomasa y Biodiesel y destacar la visita al cementerio nuclear del Cabril

MÁS INFORMACIÓN

membrillosporelmundo@hotmail.com

Tlf. 600227659

10 ciber-agenda

WWW.FABRICACULTURAL.COM

¿Aún crees que no hay dinero para cultura?

Asesoría presencial, telefónica y virtual .Informe personalizado, Criterio de expertos, anuncios, etc.

CURSO DE FORMACIÓN `TRAINING OF TRAINERS FOR EUROPEAN YOUTH IN ACTION PROJECTS 2011/2012´

Se celebrará durante 2011 y 2012 en los siguientes países y fechas: 7-16 octubre en Reino Unido; 20-29 enero 2012 en Bélgica; y 26 junio - 4 julio 2012 en Bulgaria. Dirigido a: formadores y facilitadores con capacidad para comunicarse en inglés; y sean mayores de 18 años.

Plazo solicitud: antes del 31 de mayo

MÁS INFORMACIÓN

jeaccion4.iaj@juntadeandalucia.es

http://www.salto-youth.net/rc/training-and-cooperation/nanetworktcs/tot/

CONCURSO DE DISEÑO DE MEDALLAS

Se invita a todo el mundo a crear un diseño de las medallas de los primeros Juegos Olímpicos de Invierno de la Juventud y ganar un viaje VIP a Insbruck 2012 del 13 al 22 de enero. Los y las concursantes tendrán que crear un diseño del anverso de la medalla en sus versiones de oro, plata y bronce acompañado de una breve descripción por escrito del diseño.

La fecha límite: 29 de abril de 2011.

MÁS INFORMACIÓN

http://www.medaldesigncompetition.com

11 autor joven

"Premio Iniciativas Culturales otorgado por la Diputación de Córdoba"

Arrempuja Teatro
Grupo de Teatro de Palma del Río

Arrempuja Teatro es una asociación cultural de Palma del Río (Córdoba) que nace en 2004, tras un taller de teatro. Está formada por gente muy diferente, con la pasión por el teatro como denominador común.

En la actualidad, los miembros más activos son 10, sin embargo, ocasionalmente vienen a echar una mano y una sonrisa amigos que en el pasado estuvieron aquí, pero que la vida los ha retirado un poco de nuestro escenario, quedando "prejubilados".

En nuestro historial contamos con numerosas obras y espectáculos como: "Ojala" (Adaptación de Hugo Daniel Marcos), "Tres sombreros de copa" de Miguel de Mihura; y de creación propia "El Camino o Dron", "Sin palabras", "La ha perdido", "Manicomio de Esperanza" de Rosaura Rodríguez (Arrempuja Teatro); etc. En nuestro último espectáculo, CABACLUB, también de creación propia, hemos tenido la inestimable fortuna de contar con un grupo de rock, revelación en Palma del Río: La Banda en Vilo. El grupo nos ha aportado un valor musical y personal que nos ha abierto puertas a las que ni pensábamos que podíamos llamar. Cabaclub es un espectáculo en el que el público se sumerge en un mundo tabú, donde el humor se hace visible, la música es algo importante y la realidad se mezcla con la ficción.

Este grupo de teatreros hemos conseguido muchos premios y reconocimientos, entre ellos; un Al-Ándalus, un primer premio a la mejor obra con "Ojala" en la Feria de Teatro "La Roda a Escena" y tres premios a la mejor actriz de la mano de Rosaura Rodríguez. El pasado 8 de marzo, en la ciudad de Córdoba, Arrempuja Teatro recibió el último valiosísimo reconocimiento: "Premio Iniciativas Culturales" otorgado por la Diputación de Córdoba. Con él, se hace un reconocimiento a nuestra trayectoria artística, y a nuestro compromiso por la igualdad y las causas sociales.

Por último, aprovechamos esta especial ocasión para agradecer a todas las personas que nos han apoyado, desde empresarios particulares, hasta instituciones públicas, pasando por nuestro alcalde D. José Antonio Ruiz Almenara; y de una forma más profunda, a todos nuestros familiares y amigos, los cuales nos prestan su apoyo y ayuda para seguir creyendo en esta ilusión. No podemos quejarnos, tenemos un grupo de incondicionales tan grandes como generosos.

Desde hace poco, nos hemos sumado a la red, pudiéndonos encontrar en la red social "Tuenti", y en nuestra página Web Oficial: www.arrempujateatro.com.

Contacto
info@arrempujateatro.com
638934719

FIESTA PRIMAVERA 2011

PASEO ALFONSO XIII

Palma del Rio 8 y 9 DE ABRIL

viernes 8

GALA RADIO OLÉ 22:00h.

LA HÚNGARA EL TREN DE LOS SUEÑOS

MAKI LYA EL MANI LOS MARISMEÑOS

...Y MUCHOS MAS

sabado 9

17:00h. MULTITUD DE ACTIVIDADES PARA TODAS LAS EDADES

EXPOSICIÓN DE ARTE JOVEN

ATRACCIONES JUEGOS ETC...

21:00h. CONCIERTOS

EL PESCAO KAKO MARLOPA

HOME HOUSE MUSIC

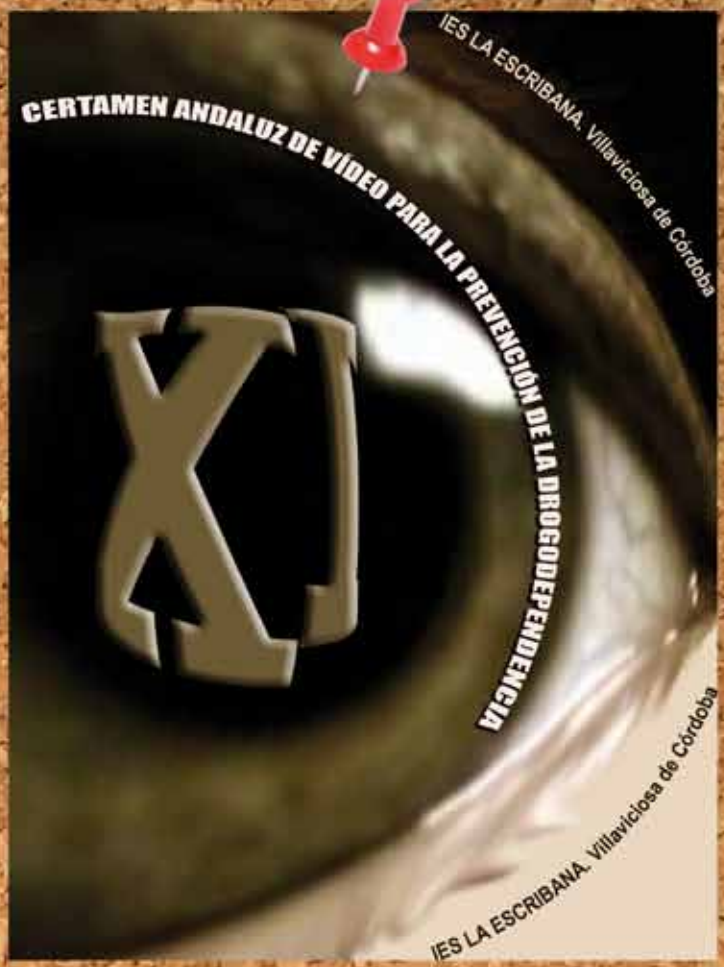

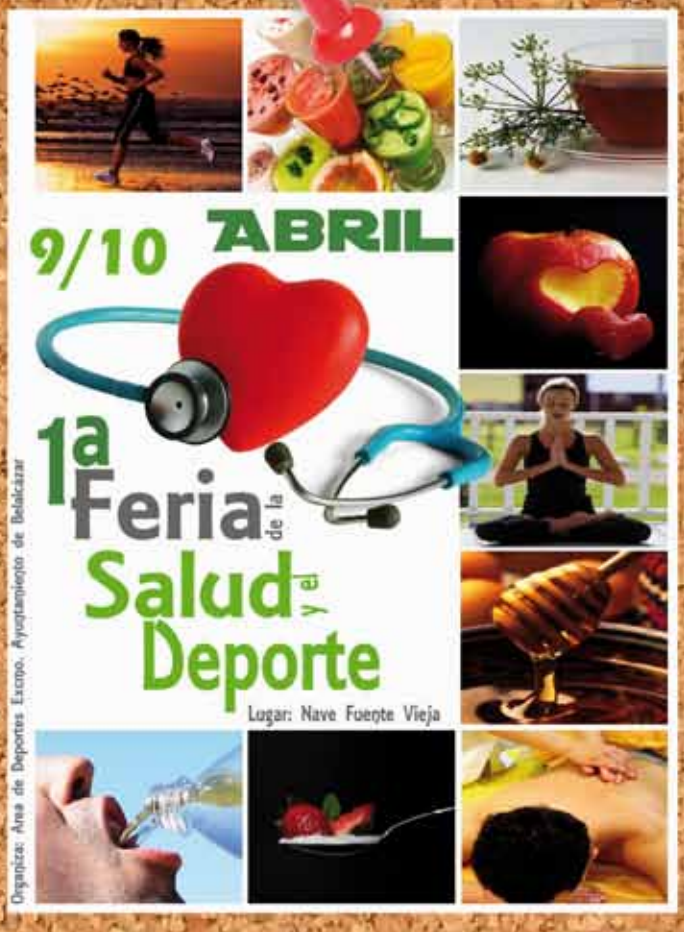

XXI 2011 circuito provincial de carreras

Gran Premio Diputación de Córdoba y Cruzcampo

calendario de pruebas

XVIII Media Maratón del Guadajoz	Castro del Rio	3 de abril
IX Milla Popular Villa de Nueva Carteya	Nueva Carteya	10 de abril
IX Carrera Popular Ruta de los Alcaravanes	La Carlota	24 de abril
XI Meeting de Atletismo "Ciudad de Baena"	Baena	1 de mayo
XXIII Cross Popular de Primavera de La Rambla	La Rambla	8 de mayo
VI Carrera Popular Ciudad de Priego	Priego de Córdoba	29 de mayo
IV Carrera Popular Nocturna "Carrera de la Música"	Montalbán	2 de julio
XXIII Carrera Popular Villa de Belalcázar	Belalcázar	13 de agosto
XXXIV Carrera Popular Ciudad de Hinojosa	Hinojosa del Duque	20 de agosto
V Carrera Popular Urbana Ciudad de Villa del Rio	Villa del Rio	27 de agosto
IV Memorial Nacional 331 de Encinas Reales	Encinas Reales	11 de septiembre
III Dos Leguas "Ciudad de Baena" CP Alzheimer"	Baena	18 de septiembre
VIII Carrera Popular "Ruta del Aceite"	La Victoria	25 de septiembre
XXVI Media Maratón Córdoba-Almodóvar	Almodóvar del Rio	2 de octubre
XVIII Media Maratón "Memorial Joaquin Sánchez"	La Carlota	9 de octubre
VIII Legua Villa de Fernán Nuñez	Fernán Nuñez	12 de octubre
IV Media Maratón Santa Cruz-Alegua-Villa de Espejo	Espejo	16 de octubre
XIII Carrera Ciudad Peñarroya "Memorial J Gabriel"	Peñarroya	22 de octubre
XV Carrera Popular Ciudad de Aguilar	Aguilar	30 de octubre
XIII Carrera Popular Urbana Virgen de Araceli	Lucena	6 de noviembre
XIII Carrera Popular Ruta de la Miel	Hornachuelos	13 de noviembre
V Carrera Popular Vuelta la laguna del Arrecife	La Carlota	20 de noviembre
XXIX Carrera Popular Ciudad de Palma del Rio	Palma del Rio	6 de diciembre
XXI Carrera Popular San Silvestre de Posadas	Posadas	18 de diciembre
V San Silvestre Villa de Moriles	Moriles	31 de diciembre

más información: www.clubsuratletismo.com

ORGANIZAN

Diputación de Córdoba
Delegación de Juventud y Deportes
Departamento de Deportes

PATROCINAN

Cruzcampo

DEPORTIA

CAMPAMENTOS DE VERANO 11

INSCRIPCIONES

1 al 30 de abril

www.dipucordoba.es/perfiles/jovenes

CAMPAMENTOS EN CERRO MURIANO

8-12 años	24 al 29 junio	6 días
8-12 años	29 junio al 7 julio	9 días
13-16 años	7 al 15 julio	9 días
13-16 años	15 al 23 julio	9 días
10-14 años	23 al 31 julio	9 días
8-12 años	31 julio al 5 agosto	6 días
8-12 años	5 al 13 agosto	9 días
13-16 años	13 al 21 agosto	9 días
10-14 años	21 al 29 agosto	9 días

Diputación de Córdoba
Delegación de Juventud y Deportes

INFORMACIÓN:
www.dipucordoba.es/perfiles/jovenes
957 211 445 / 427

CENTROS DE INFORMACIÓN JUVENIL DE LOS AYUNTAMIENTOS Y MANCOMUNIDADES DE MUNICIPIOS DE LA PROVINCIA DE CÓRDOBA

CAMPAÑA DE OCIO Y TIEMPO LIBRE