CARCABUEY
(Córdoba)

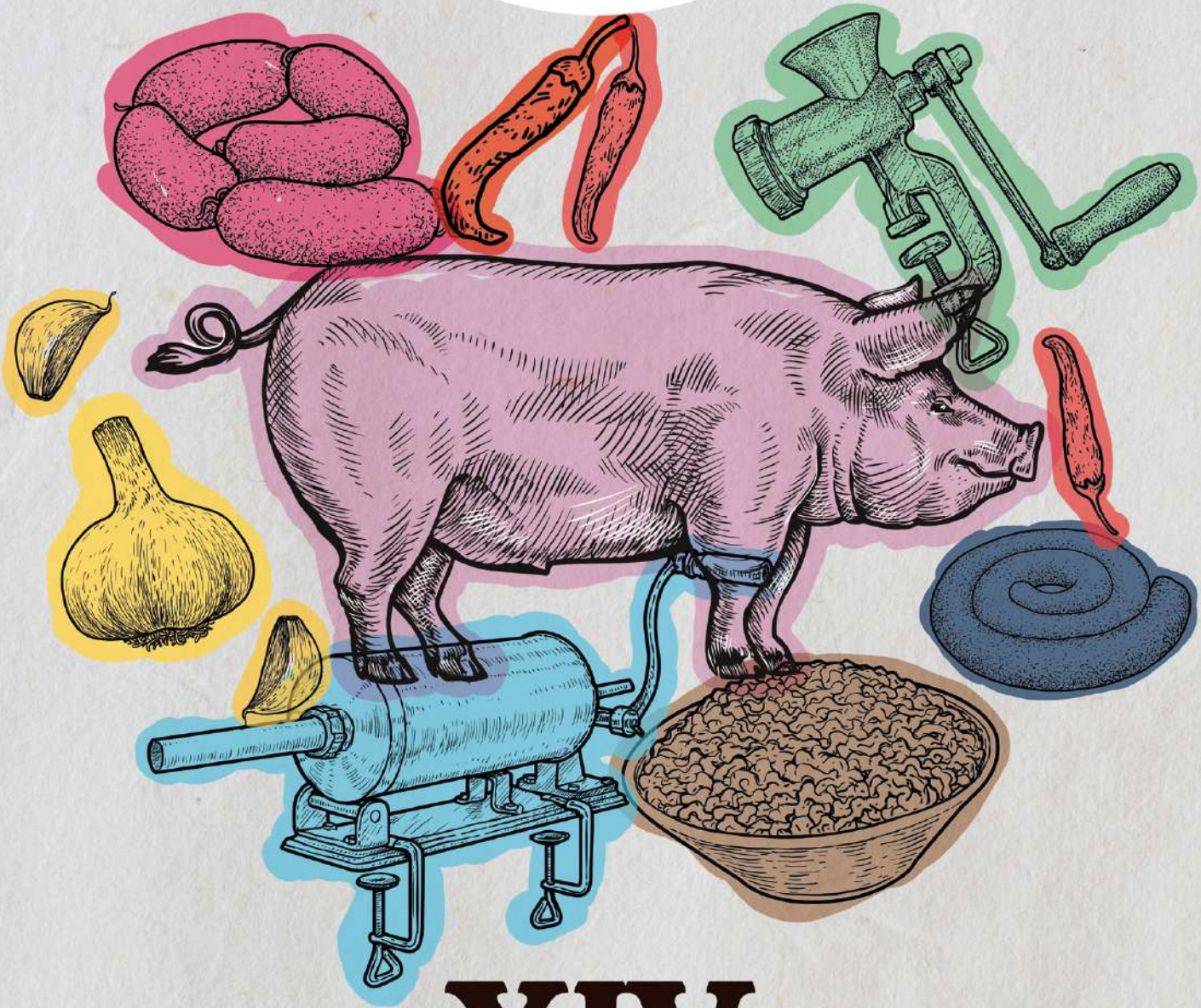

XIV FIESTA DE LA MATANZA TRADICIONAL

6 DE DICIEMBRE

Más información en www.carcabuey.es

Compromiso «Calidad Turística · Diputación de Córdoba · área de turismo · área de cultura · Ayuntamiento de CARCABUEY · AGENDA 2030 · IPRODECO Instituto Provincial de Desarrollo Económico de Córdoba · DENOMINACIÓN DE ORIGEN PRIEGO DE CÓRDOBA · MONTILLA MORILES DENOMINACIÓN DE ORIGEN The Origin

La Matanza Tradicional de Carcabuey es una fiesta en la que tiene especial relevancia la gastronomía de la zona. Chacinas elaboradas en público, la típica Chanfaina, repostería artesanal, degustaciones, almuerzo popular, concursos grastronómicos, exposición y venta de productos del pueblo, etc.

Un gran ambiente, en definitiva, durante todo el día, en el centro del pueblo.

XIV FIESTA DE LA MATANZA TRADICIONAL

PROGRAMA

VIERNES 3

- **De 17h a 21h.** Parque Hinchable en el Pabellón Municipal

SÁBADO 4

- **De 11h a 14h y de 16h a 20:30h.** Parque Hinchable en el Pabellón Municipal
- **A las 12:30.** Taller de yoga y mindfulness en el Castillo de Carcabuey.
- **A las 18:00.** Teatro Orgullo SOS en la Plaza de España.
- **A las 20:00.** Inauguración del nombramiento de la Calle "Doctor Francisco Beltrán" (Escaleras Pilarejo).
- **A las 20:30.** Presentación del libro "Carcabuey mes a mes" de Antonio Luque Cañete. Edificio de Usos Múltiples.

DOMINGO 5

- **De 11h a 14h y de 16h a 20:30h.** Parque Hinchable en el Pabellón Municipal
- **A las 09:30.** Ruta Senderista a cargo de la D.O Priego de Córdoba por los olivares de Carcabuey. Salida desde la Oficina de Turismo.
- **A las 13:30.** Almuerzo Popular de Migas a cargo de la Hdad. Mª Stma. Virgen de los Dolores.
- **A las 17:00.** Visita al Castillo, incluye obra de teatro " Sombras del Pasado" que contará las leyendas de nuestro castillo. Salida desde la Oficina de Turismo.
- **A las 18:30.** Espectáculo infantil "Magia con burbujas". Edificio de Usos Múltiples.

Chanfaina
Escanea

LUNES 6

- **De 11h a 14h y de 16:30h a 20h.** Parque Hinchable en el Pabellón Municipal.

(Lugar plaza de España y Calle Santa Ana)

- **A las 10:00.** Ruta por Carcabuey. Visita con el Club Patrimonio de Córdoba. Recorrido por el patrimonio de Carcabuey y paseo por las calles más entrañables.

- **A las 11:00.** Despiece del cerdo a cargo de la Carnicería "García Arroyo".

- **A las 12:00.** Aliño de la carne picada para la elaboración de los embutidos típicos de la Matanza (Chorizo, Morcilla negra y Morcilla blanca).

- **A las 12:00.** Cata de aceites a cargo del Consejo Regulado de la DOP Priego de Córdoba. (Inscripción en www.carcabuey.es)

- **A las 12:30.** Concurso de aceitunas "majas".

- **A las 13:00.** Cata de vinos a cargo del Consejo Regulador de Vinos y vinagres de la DOP Montilla Moriles. (Inscripción en www.carcabuey.es)

- **A las 13:30.** Degustación gratuita de la masa aliñada de los embutidos antes de proceder a su llenado.

- **A las 14:30.** Almuerzo popular gratuito- Tradicional "Chanfaina"

- **A las 16:00.** Concurso de productos derivados del membrillo, licor, compota y carne de membrillo.

- **A las 16:30.** Concurso de Resol Casero en sus modalidades de leche y de café.

- **A las 16:30.** Taller infantil: elaboración de dulces navideños. (Inscripción en www.carcabuey.es)

- **A las 17:00.** Degustación gratuita de dulces típicos (mostachos de aceite, mostachos de manteca, polvorones y rosquillos de vino).

- **A las 17:30.** Actuación del Grupo de Villancicos de la asociación de Amas de Casa "El Pilar" de Carcabuey, Grupo Annya, Grupo de Mochileros de Algar, La Pequeña Zambomba de Almedinilla y Coro de la Parroquia.

- **A las 18:30.** Inauguración del alumbrado de Navidad.

A parte de estas actividades programadas, durante todo el día se instalarán diferentes stands y puestos donde se podrán adquirir y degustar productos típicos de la zona, como embutidos, quesos artesanales, dulces, derivados del membrillo, castañas asadas, artesanía en cuero, etc.

MARTES 7

- **A las 10:30.** Visita Interpretativa en el "Centro Ecoturista el Castillejo".

MIÉRCOLES 8

- **A las 12:00.** Taller de Mermeladas de otoño con productos ecológicos. Por Subbética Ecológica. Lugar Plaza de España.

Resol de café
Escanea

¿Qué visitar?

ESCANEA

¿Qué hacer?

ESCANEA

¿Dónde comer?

ESCANEA

¿Dónde dormir?

ESCANEA

más info.

www.turismodecarcabuey.es

661 86 40 16